

# EVALUACION DE RESULTADOS DE LAS COMUNIDADES TERAPÉUTICAS DEL HOGAR DE CRISTO

Estudio realizado gracias a la colaboración  
del Fondo para el Estudio de las Políticas  
Públicas de la Universidad de Chile

OBJETIVOS

METODOLOGÍA

RESULTADOS

Autores: Egenau, P. & Villatoro, P.

Material preparado por Pablo Villatoro S.

# ¿QUE SON LAS COMUNIDADES TERAPÉUTICAS DEL HOGAR DE CRISTO?

- Las Comunidades Terapéuticas son programas residenciales y ambulatorios que acogen a jóvenes con problemas de drogadicción, infractores de ley y otras expresiones de riesgo social, con el objetivo de promover su reeducación y reinserción social.
- Las Comunidades Terapéuticas intervienen a través de la modalidad de grupos de autoayuda. En ellas se realizan terapias grupales y familiares, talleres de autogestión y artístico culturales y actividades deportivo recreativas.

# COMUNIDADES TERAPÉUTICAS DEL HOGAR DE CRISTO.

## COMUNIDADES TERAPÉUTICAS RESIDENCIALES

- C.T. Manresa Masculina
- C.T. Manresa Femenina
- C.T. San Francisco de Asís
- C.T. Maipú

## COMUNIDADES TERAPÉUTICAS AMBULATORIAS

- C.T. Renca
- C.T. Padre Hurtado
- C.T. El Castillo

# OBJETIVO DEL ESTUDIO

- El objetivo del estudio fue determinar los niveles de reinserción social de los egresados de las Comunidades Terapéuticas del Hogar de Cristo en los siguientes aspectos
- Uso y abuso de drogas
- Conductas de riesgo relacionadas con las drogas
- Infracciones de ley
- Autoestima y salud mental
- Inserción familiar
- Inserción escolar y laboral.

# METODOLOGÍA

- Se utilizó un diseño cuasi - experimental, con mediciones después y grupo de comparación.
- Los grupos experimentales fueron conformados de acuerdo al tiempo de permanencia en tratamiento
- En el grupo de comparación fueron incluidos jóvenes que postularon a las Comunidades Terapéuticas, y que cumpliendo con los requisitos, no entraron a tratamiento.
- Se obtuvo una muestra probabilística estratificada de afijación proporcional de un universo de 1029 jóvenes que ingresaron a tratamiento en las Comunidades Terapéuticas en los años 1996, 1997 y 1998. Los estratos fueron conformados por: 1) jóvenes con menos de 3 meses de tratamiento: b) jóvenes con 3 o más meses de tratamiento.

# ¿ QUE SE ENTENDIÓ POR ÉXITO DEL TRATAMIENTO?

- SI BIEN UN ESTILO DE VIDA "LIBRE DE DROGAS" ES LO DESEABLE, SE ENTENDIÓ POR ÉXITO QUE EL JOVEN, AL MOMENTO DE SER ENTREVISTADO, ESTUVIERA EN UNA SITUACIÓN QUE PERMITIERA GARANTIZAR UN MÍNIMO BÁSICO DE AJUSTE E INTEGRACIÓN SOCIAL
- SE UTILIZÓ UN INDICADOR DE ÉXITO (REINSERCIÓN) MULTIDIMENSIONAL A TRAVÉS DEL CUÁL SE PONDERARON LOS SIGUIENTES ASPECTOS: a) uso de drogas: b) conductas de riesgo relacionadas con las drogas: c) infracciones de ley: d) autoestima y salud mental: e) inserción familiar y: f) inserción escolar y laboral.

# PRIMER PARTE

---

- SITUACIÓN DE REINSERCIÓN - ÉXITO - DE LOS JÓVENES Y TIEMPO DE PERMANENCIA EN TRATAMIENTO

# Situación de Reinserción de los jóvenes y Tiempo de Permanencia en Tratamiento

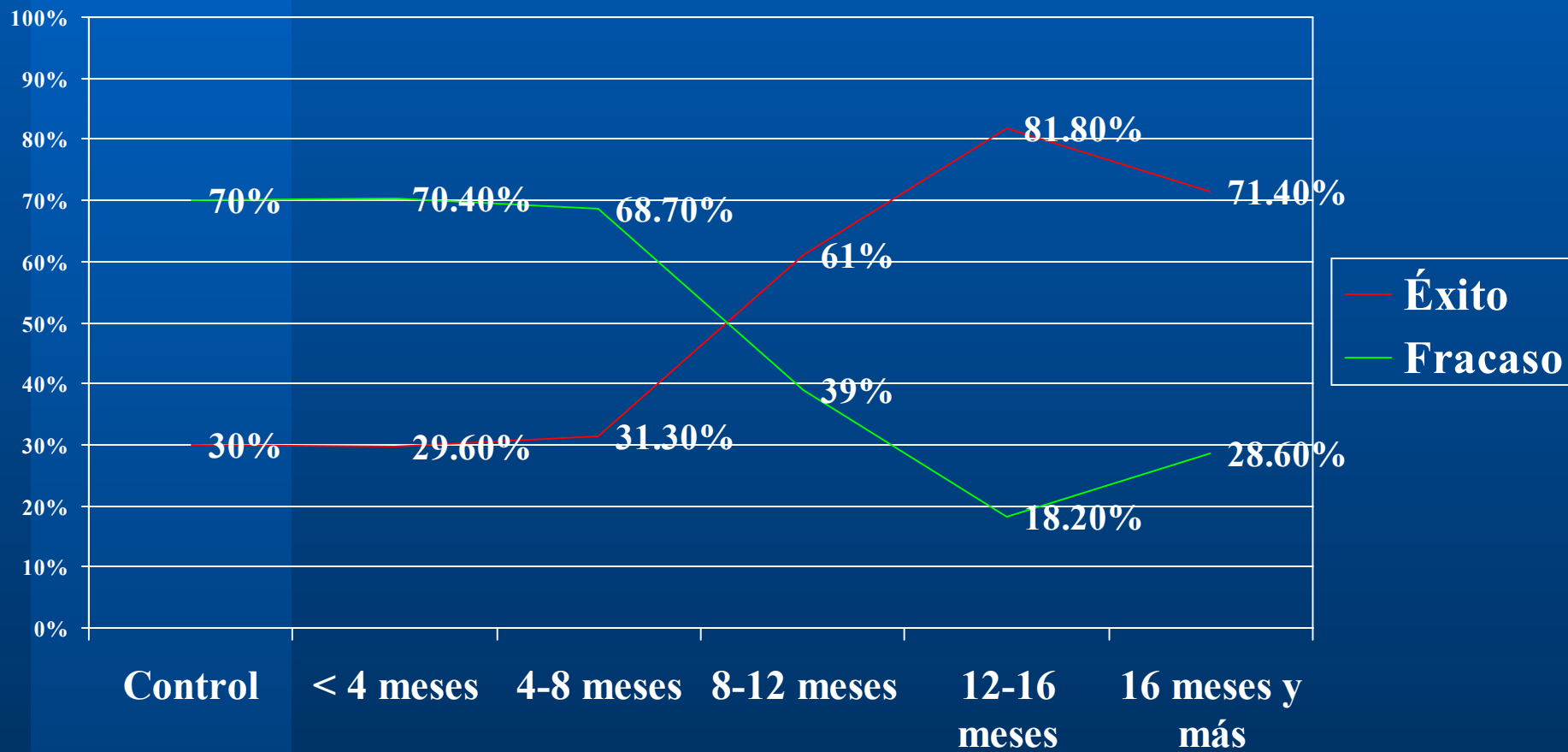

Anterior

Siguiente

# PORCENTAJES DE ÉXITO DE LAS C.T. RESIDENCIALES Y TIEMPO TRATAMIENTO

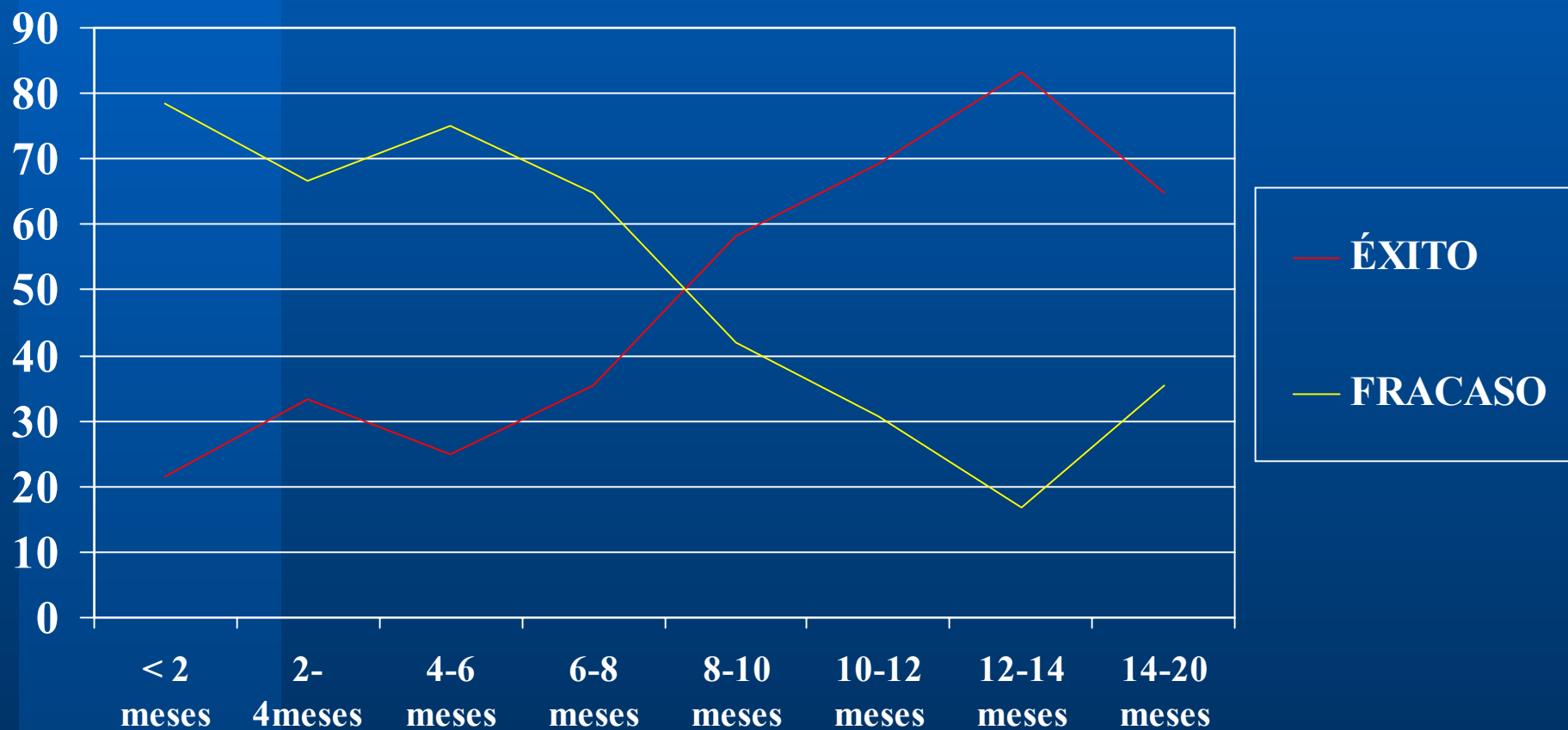

Anterior

Siguiente

# PORCENTAJE DE ÉXITO DE LAS C.T. AMBULATORIAS Y TIEMPO DE TRATAMIENTO

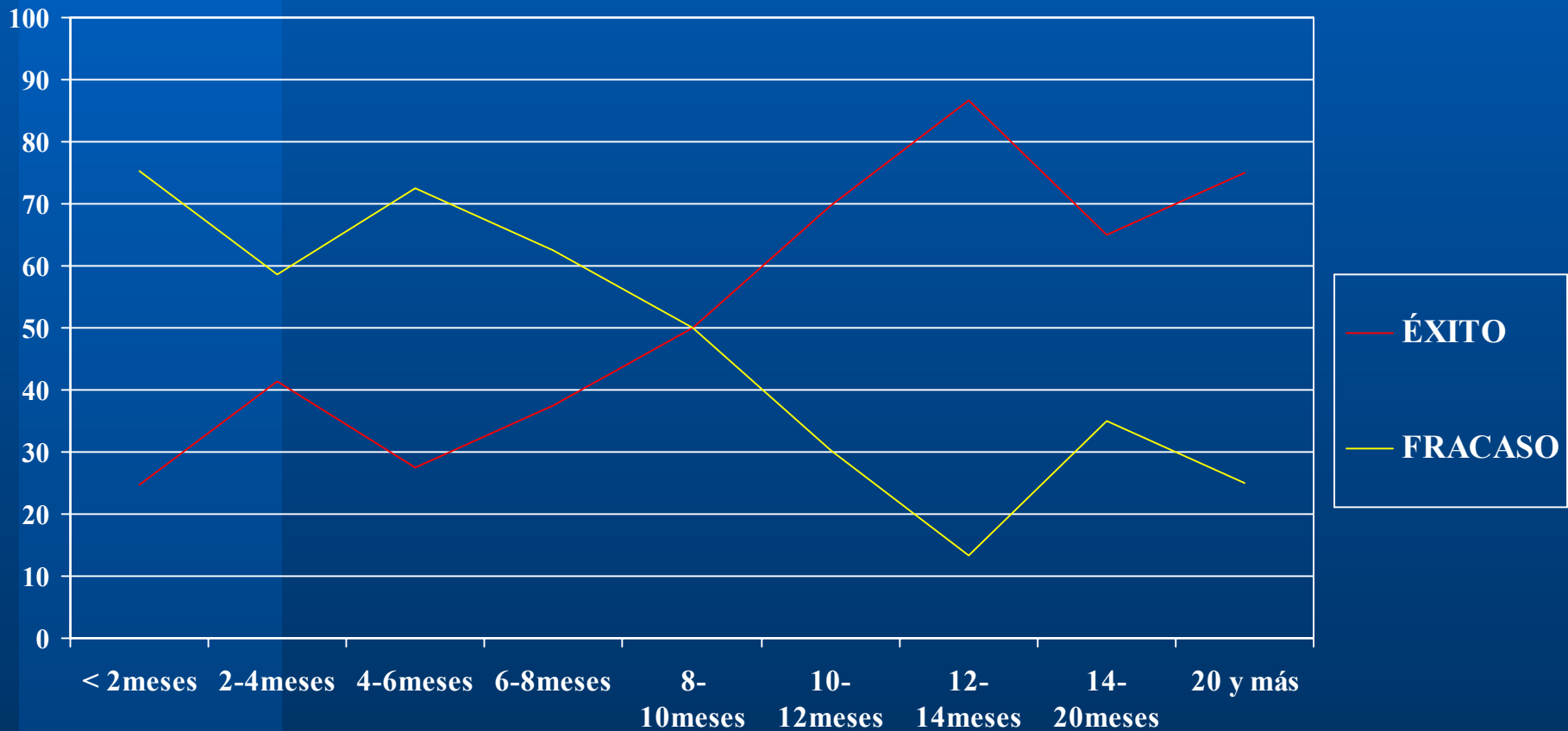

Anterior

Siguiente

# PORCENTAJES DE ÉXITO (REINSERCIÓN) SEGÚN SEXO Y TIEMPO TRATAMIENTO

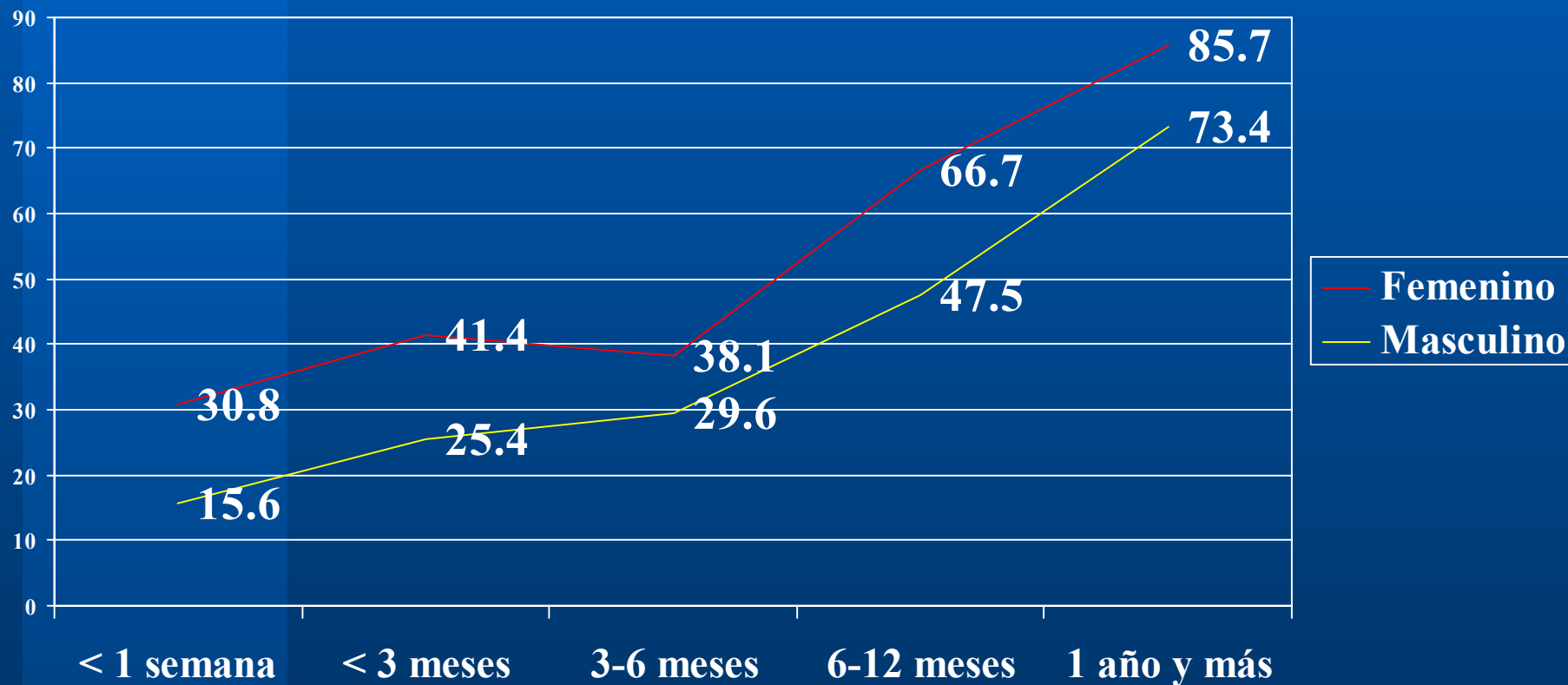

Anterior

Siguiente

# PORCENTAJES DE ÉXITO SEGÚN NIVEL DE DAÑO DE LOS JOVENES Y TIEMPO DE TRATAMIENTO

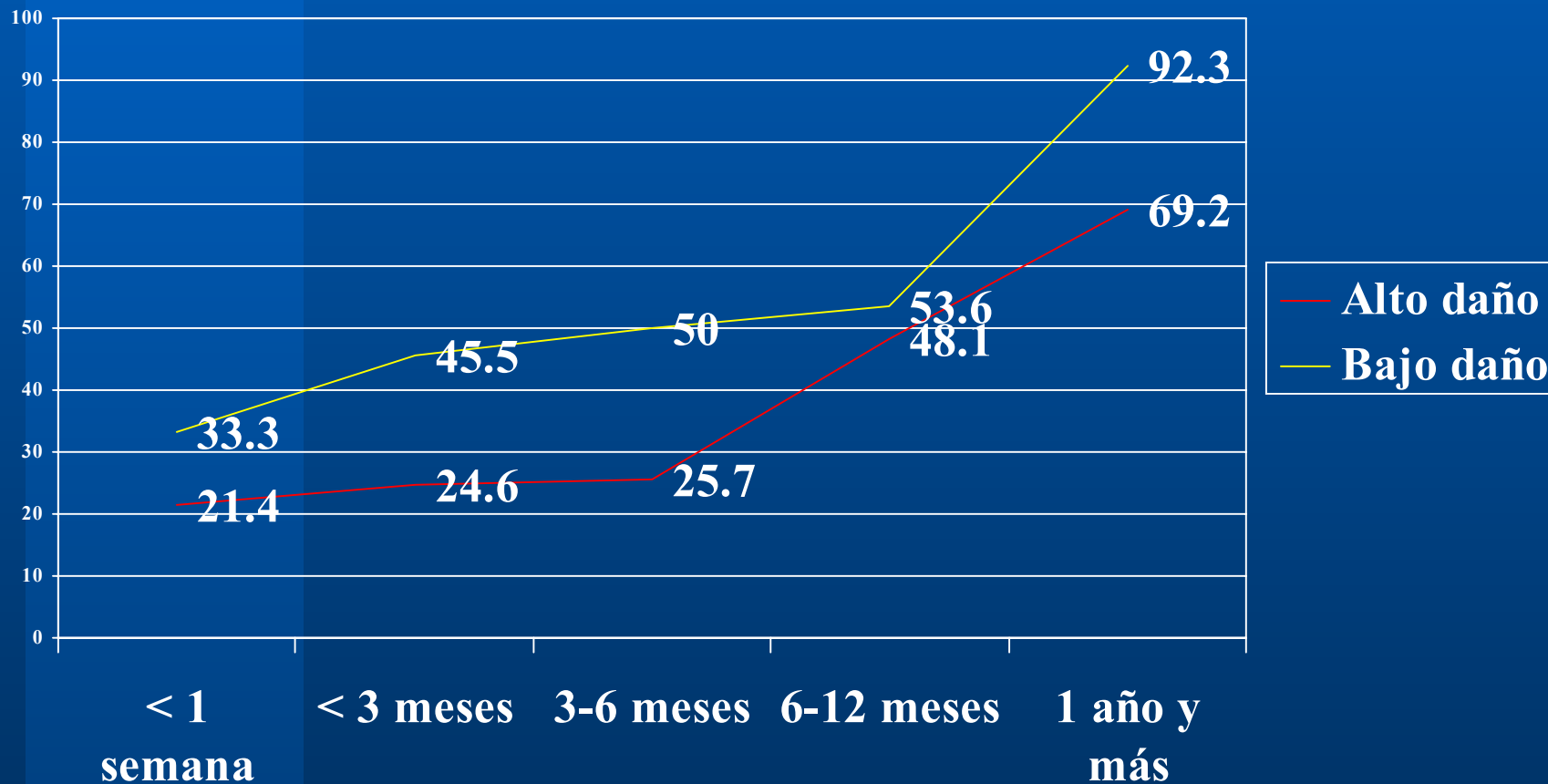

Anterior

Siguiente

# PORCENTAJES DE ÉXITO (REINSERCIÓN) SEGÚN TIEMPO DE TRATAMIENTO Y GRUPOS DE EDAD

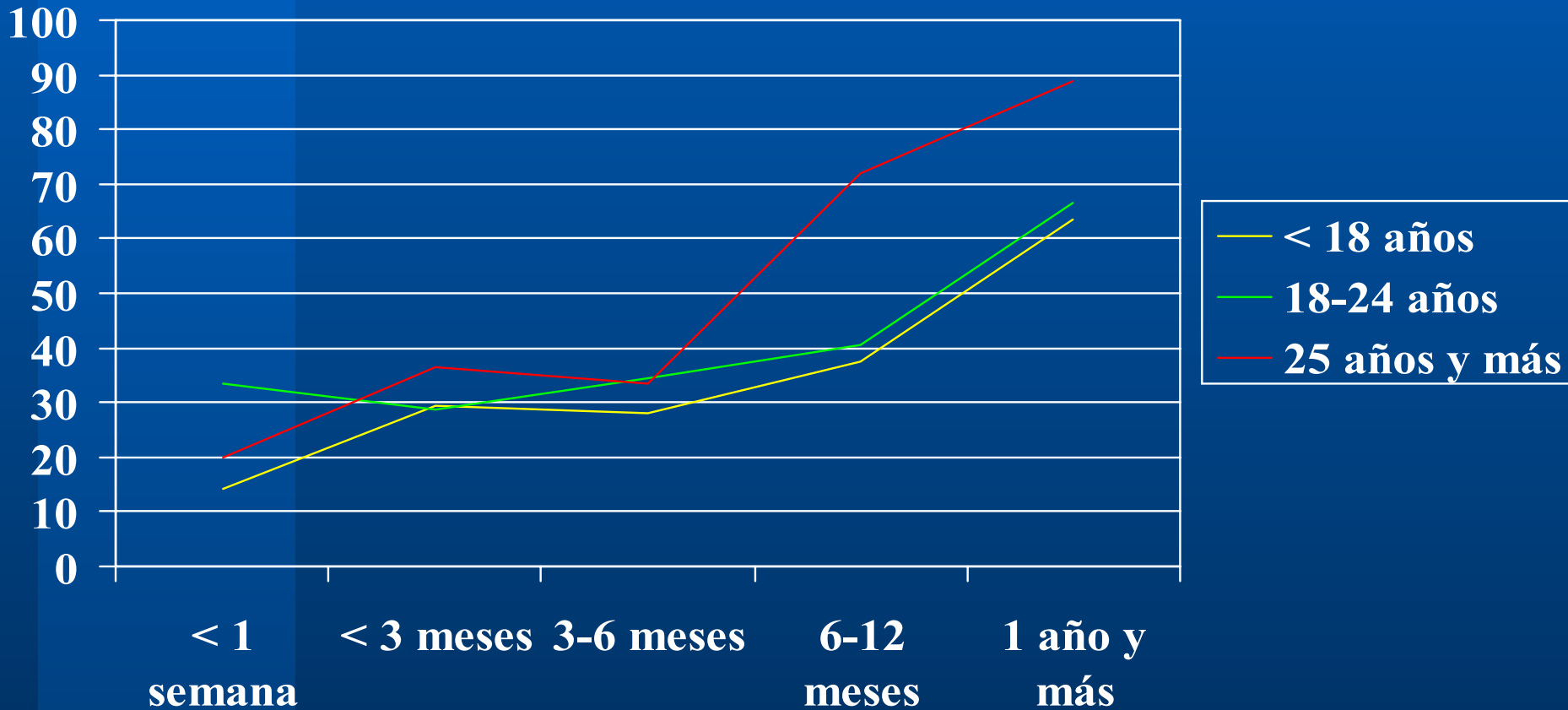

Anterior

Siguiente

# PORCENTAJE DE ÉXITO SEGÚN TIEMPO DE TRATAMIENTO Y ESCOLARIDAD DE LOS JOVENES

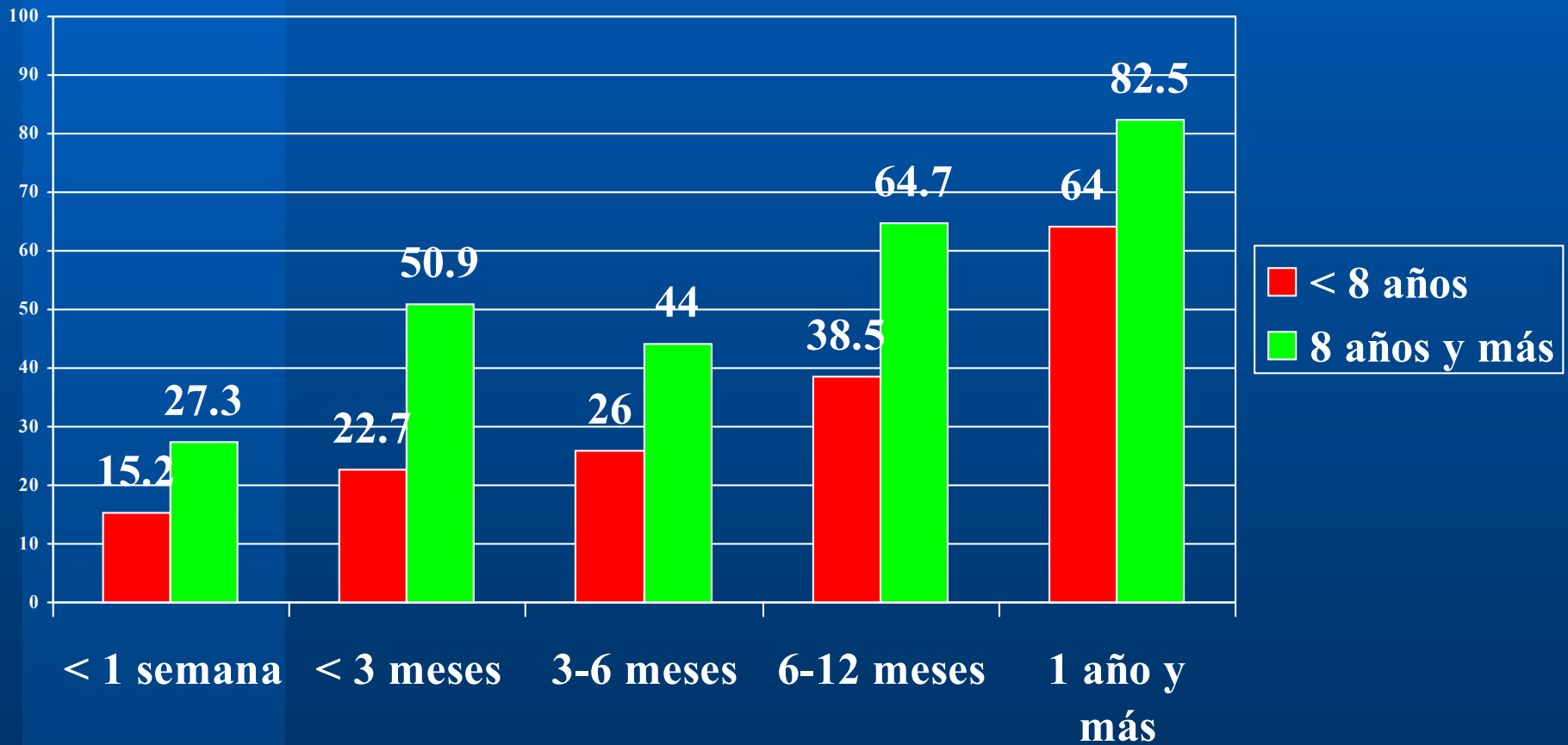

Anterior

Siguiente

# PORCENTAJE DE ÉXITO (REINSERCIÓN) SEGÚN FUENTE DE PROCEDENCIA.

No considera tiempo tratamiento

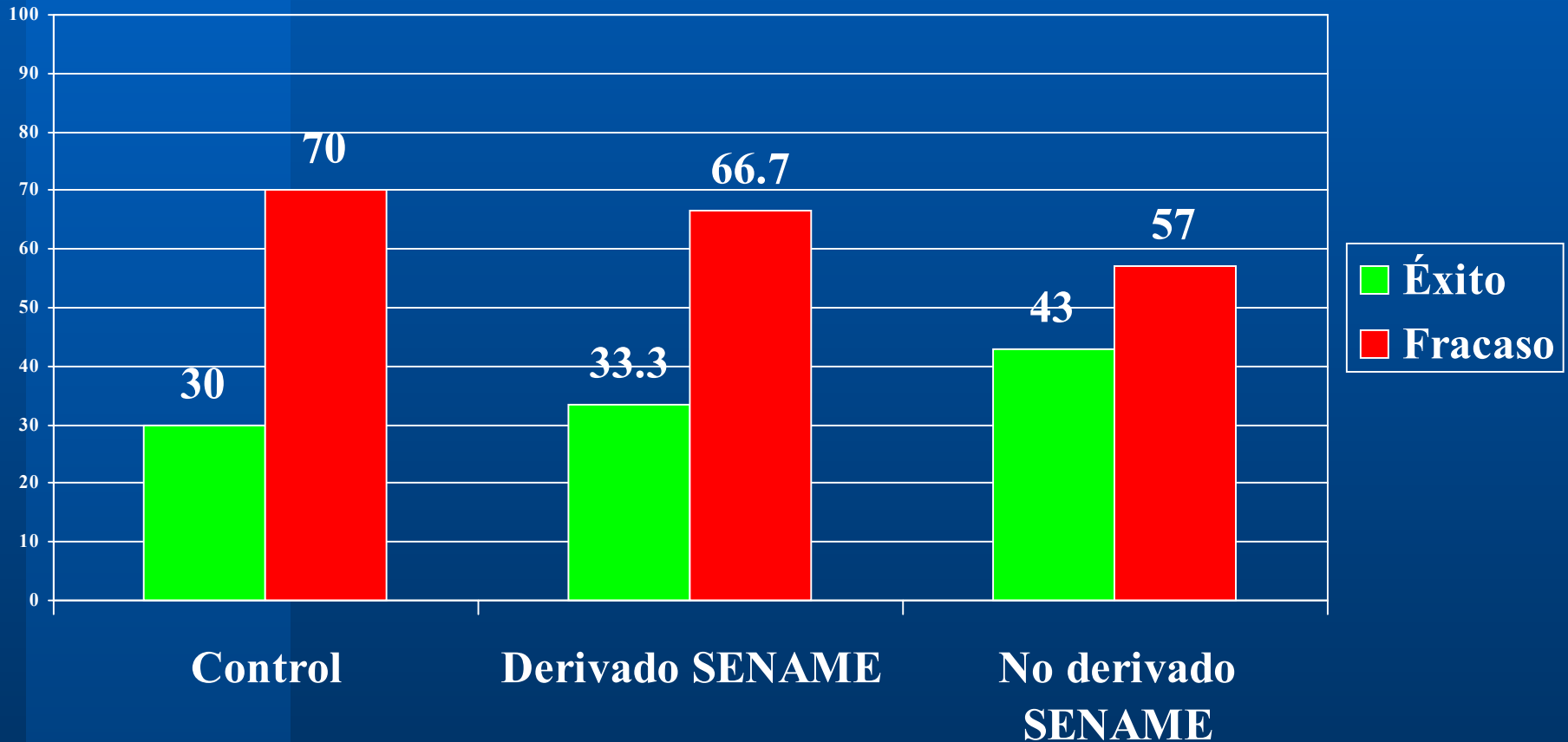

Anterior

Siguiente

# SEGUNDA PARTE

---

- OBJETIVOS ESPECÍFICOS
  - REDUCCIÓN O ELIMINACIÓN DEL ABUSO DE DROGAS
  - CONDUCTAS DE RIESGO RELACIONADAS CON LAS DROGAS
  - INFRACCIONES DE LEY
  - AUTOESTIMA Y SALUD MENTAL
  - INSERCIÓN FAMILIAR
  - INSERCIÓN ESCOLAR Y LABORAL

# PORCENTAJES DE ABSTINENCIA O USO OCASIONAL DE CUALQUIER DROGA (no considera alcohol y tranquilizantes)

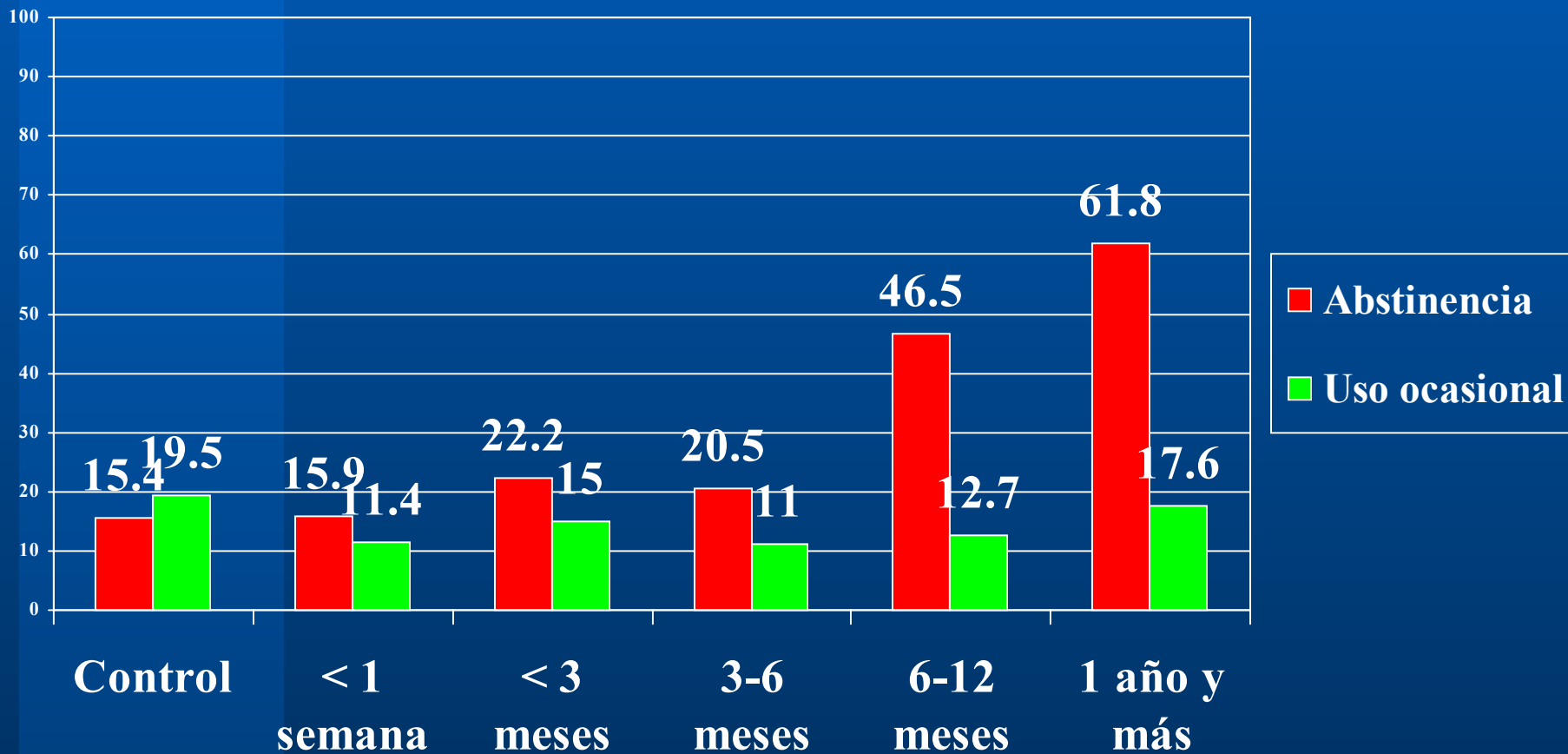

Anterior

Siguiente

# CONSUMO HABITUAL - DEPENDIENTE DE DROGAS Y TIEMPO TRATAMIENTO.

Considera sólo los jóvenes que presentaron RECAÍDA en el año anterior a la entrevista.

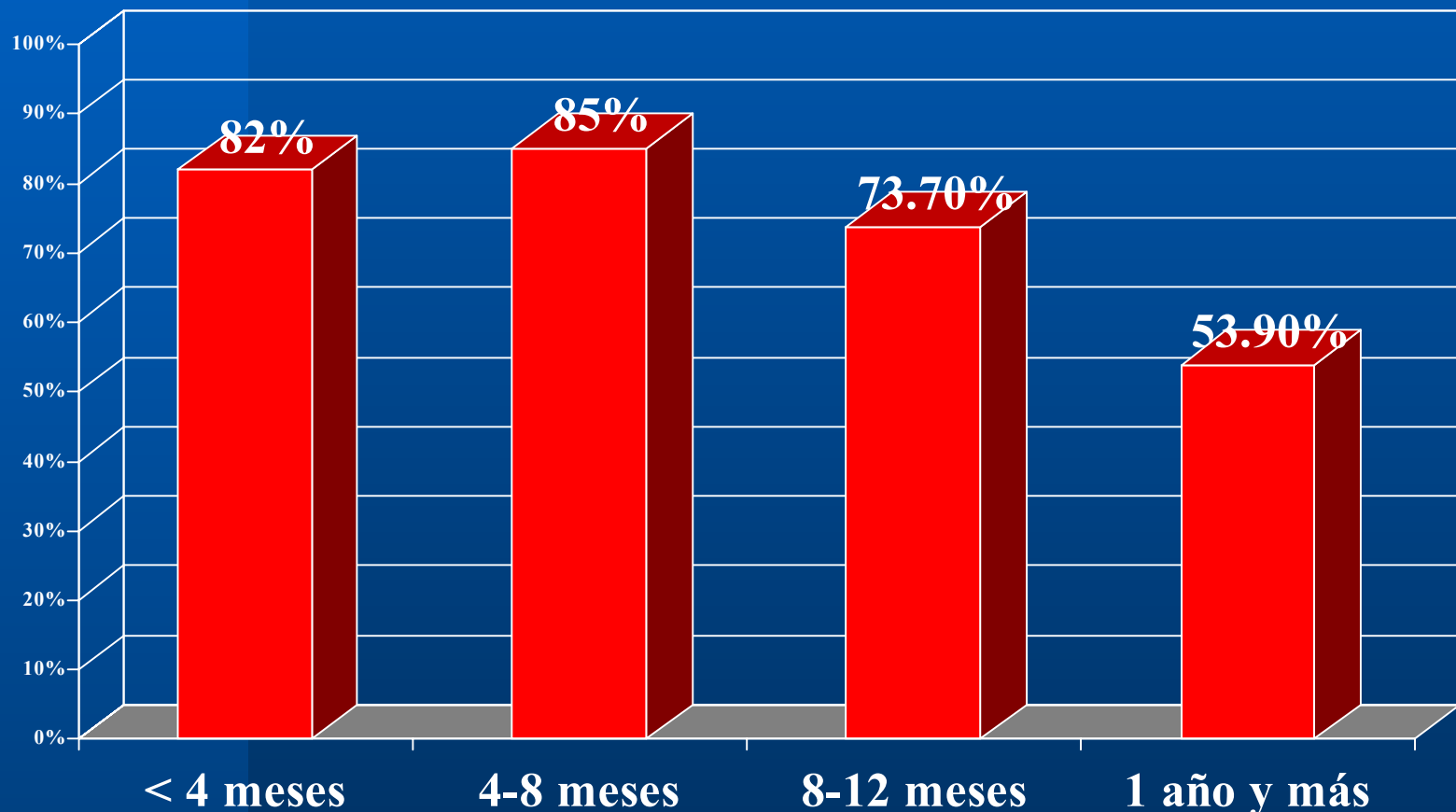

Anterior

Siguiente

# % CONSUMO DE PASTA BASE ÚLTIMO MES Y TIEMPO TRATAMIENTO

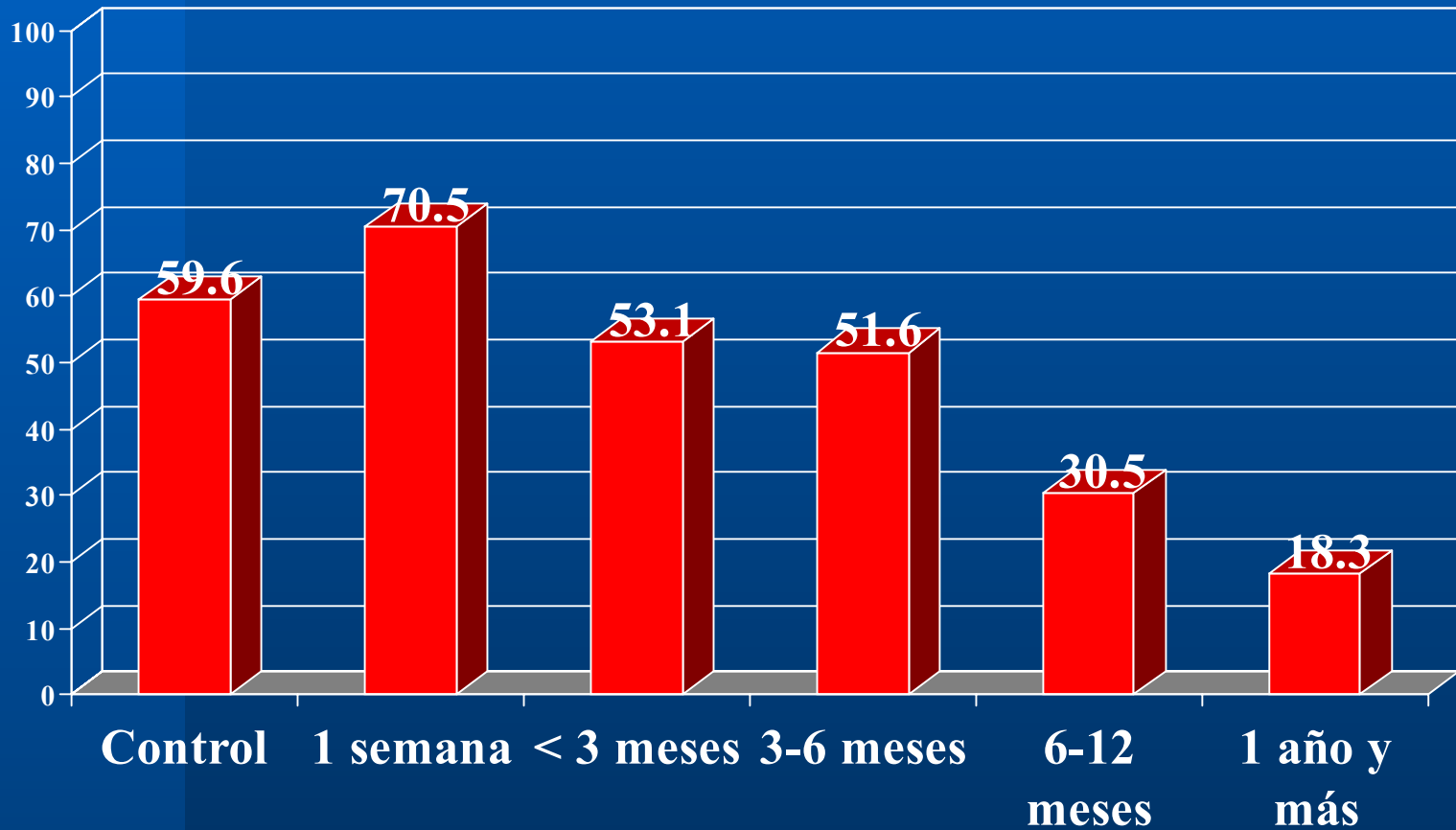

Anterior

Siguiente

# CONSUMO DE MARIHUANA ÚLTIMO MES POR TIEMPO TRATAMIENTO

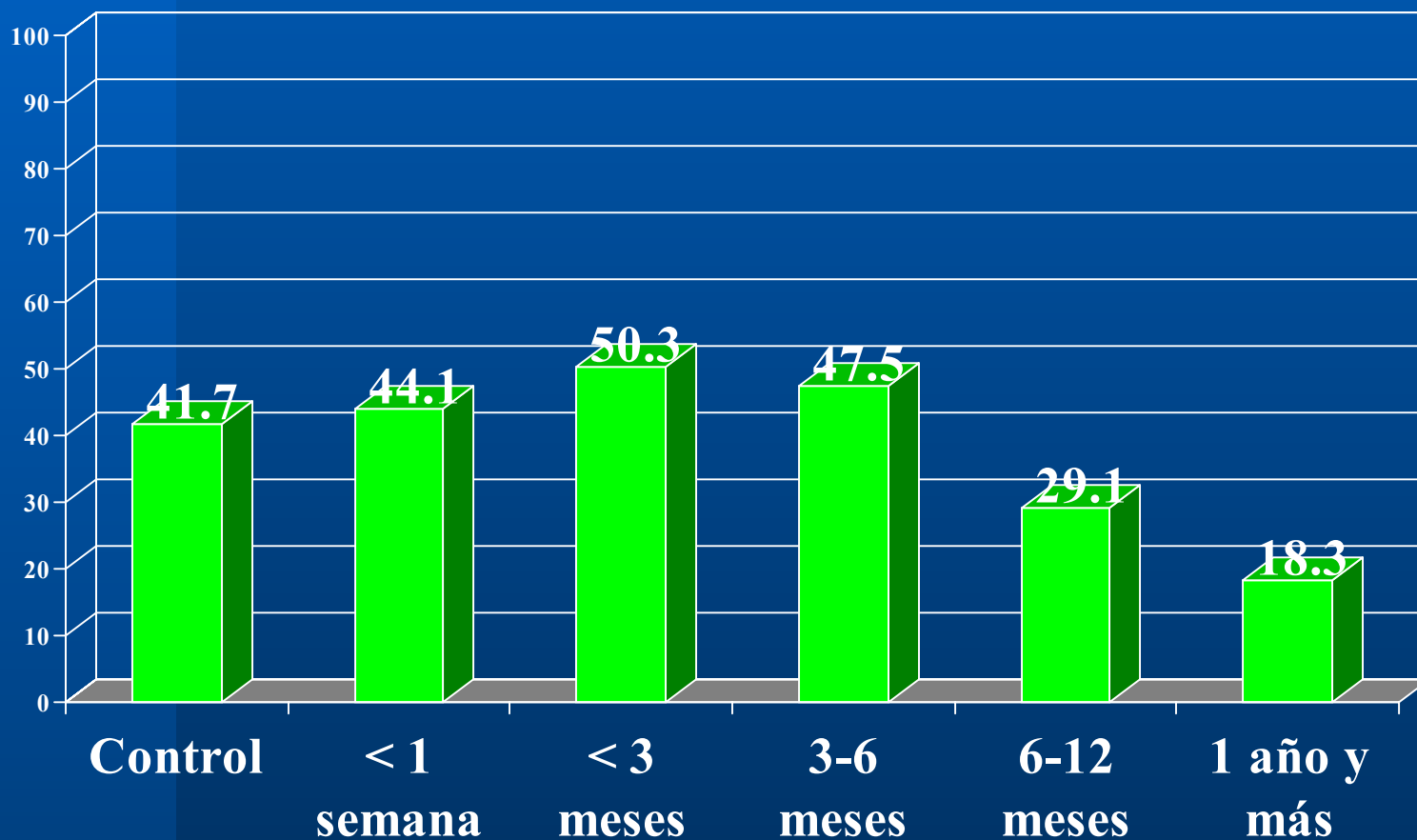

Anterior

Siguiente

# CONSUMO DE NEOPRÉN ÚLTIMO MES POR TIEMPO DE TRATAMIENTO

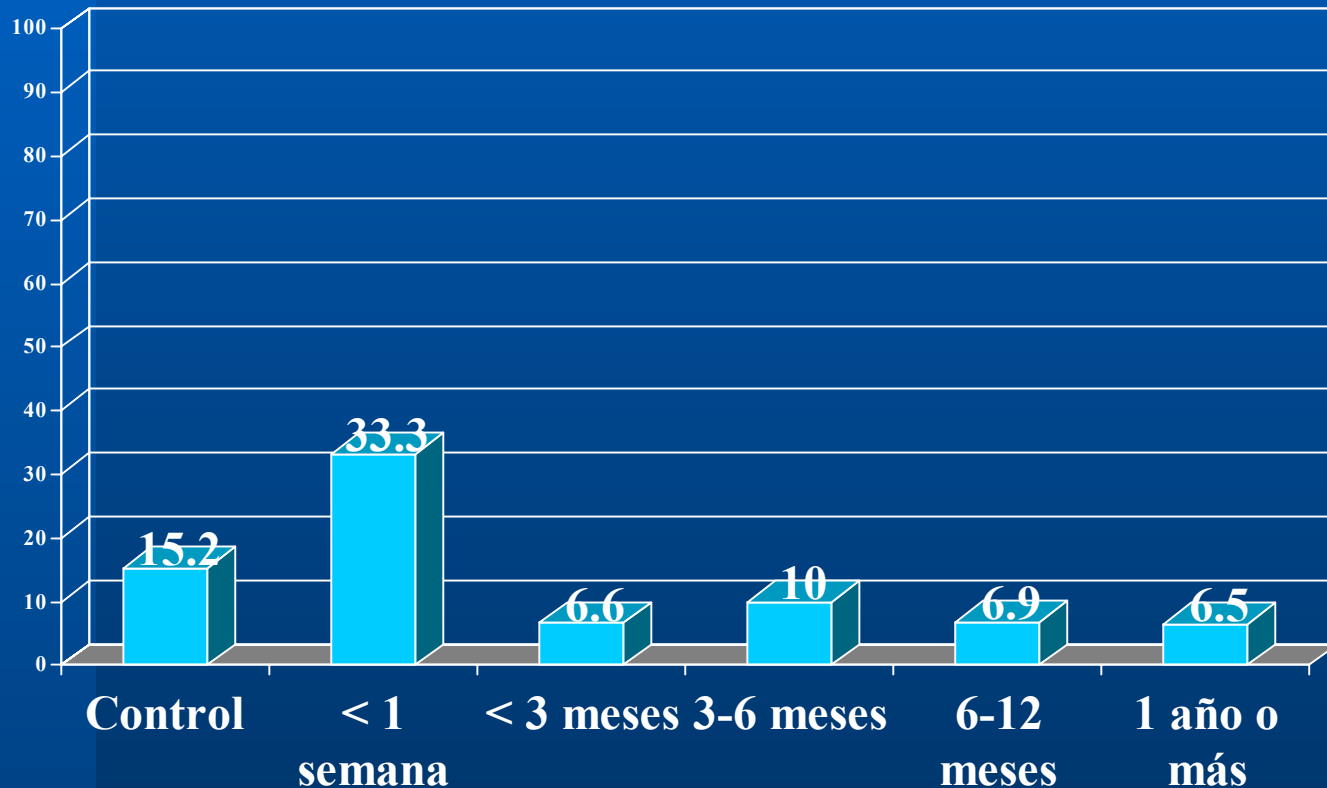

Anterior

Siguiente

# CONSUMO DE COCAÍNA ULTIMO MES Y TIEMPO DE TRATAMIENTO

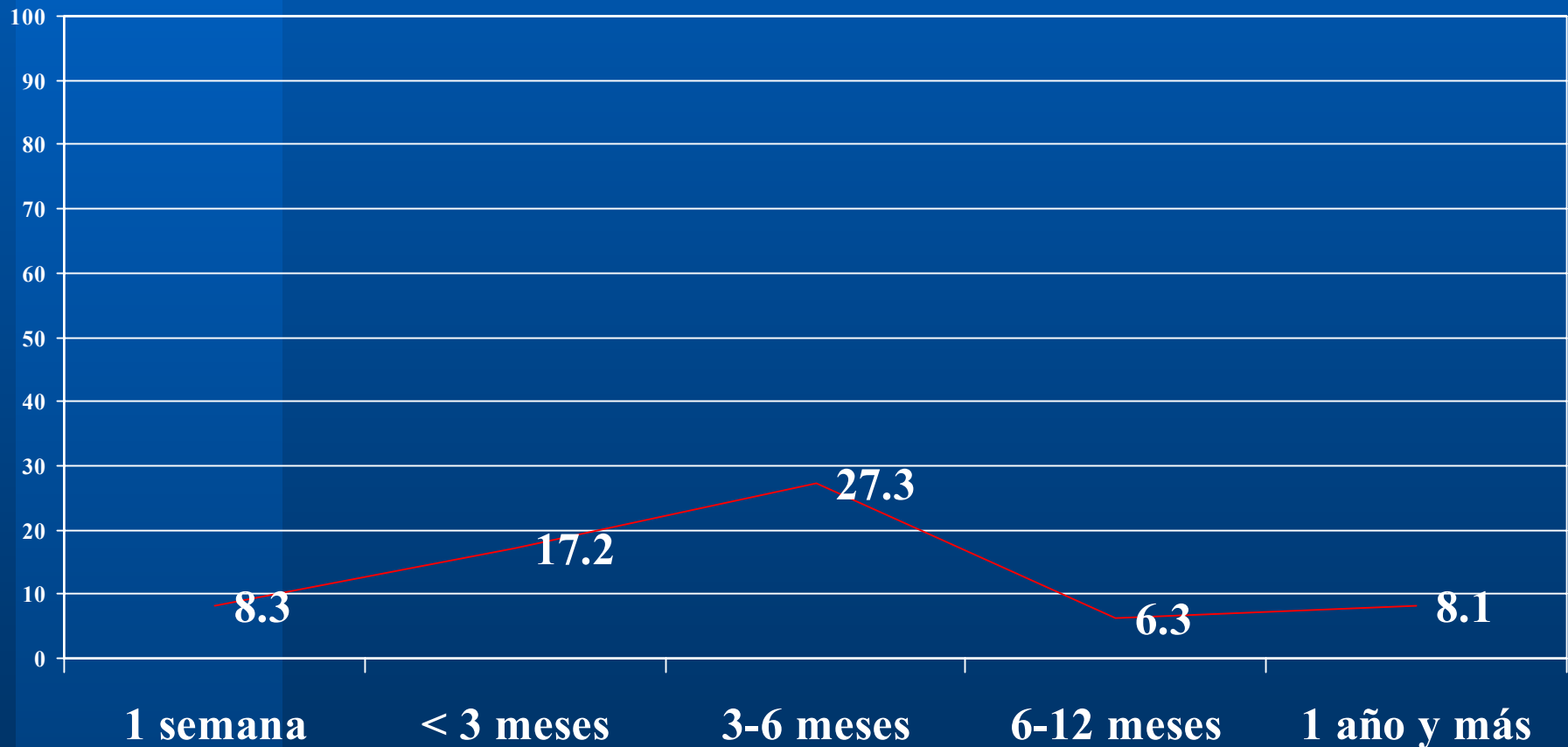

Anterior

Siguiente

# CONSUMO DE CHICOTA ÚLTIMO MES SEGÚN TIEMPO TRATAMIENTO

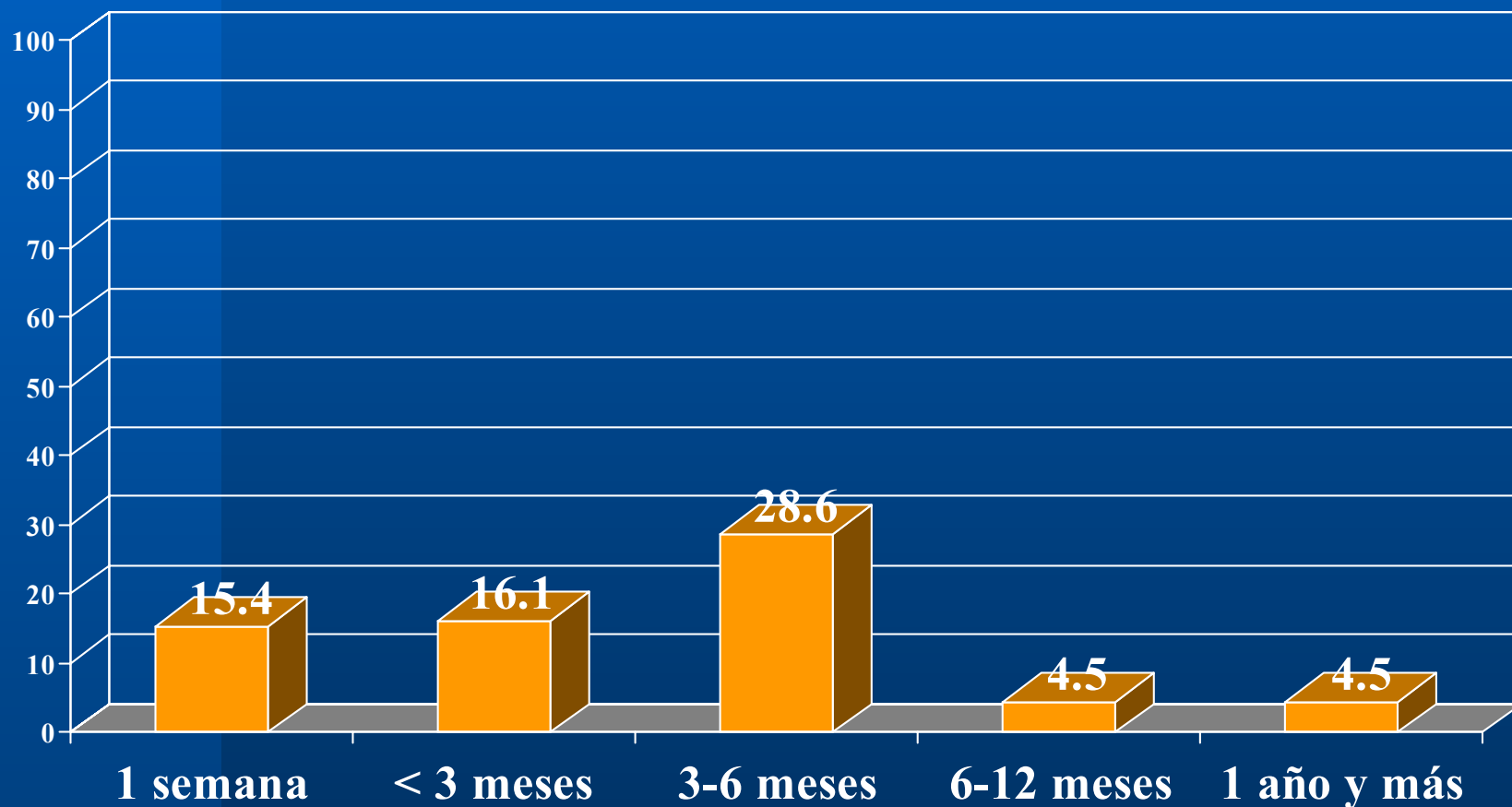

Anterior

Siguiente

# CONSUMO DE ALCOHOL ÚLTIMO MES Y TIEMPO DE TRATAMIENTO

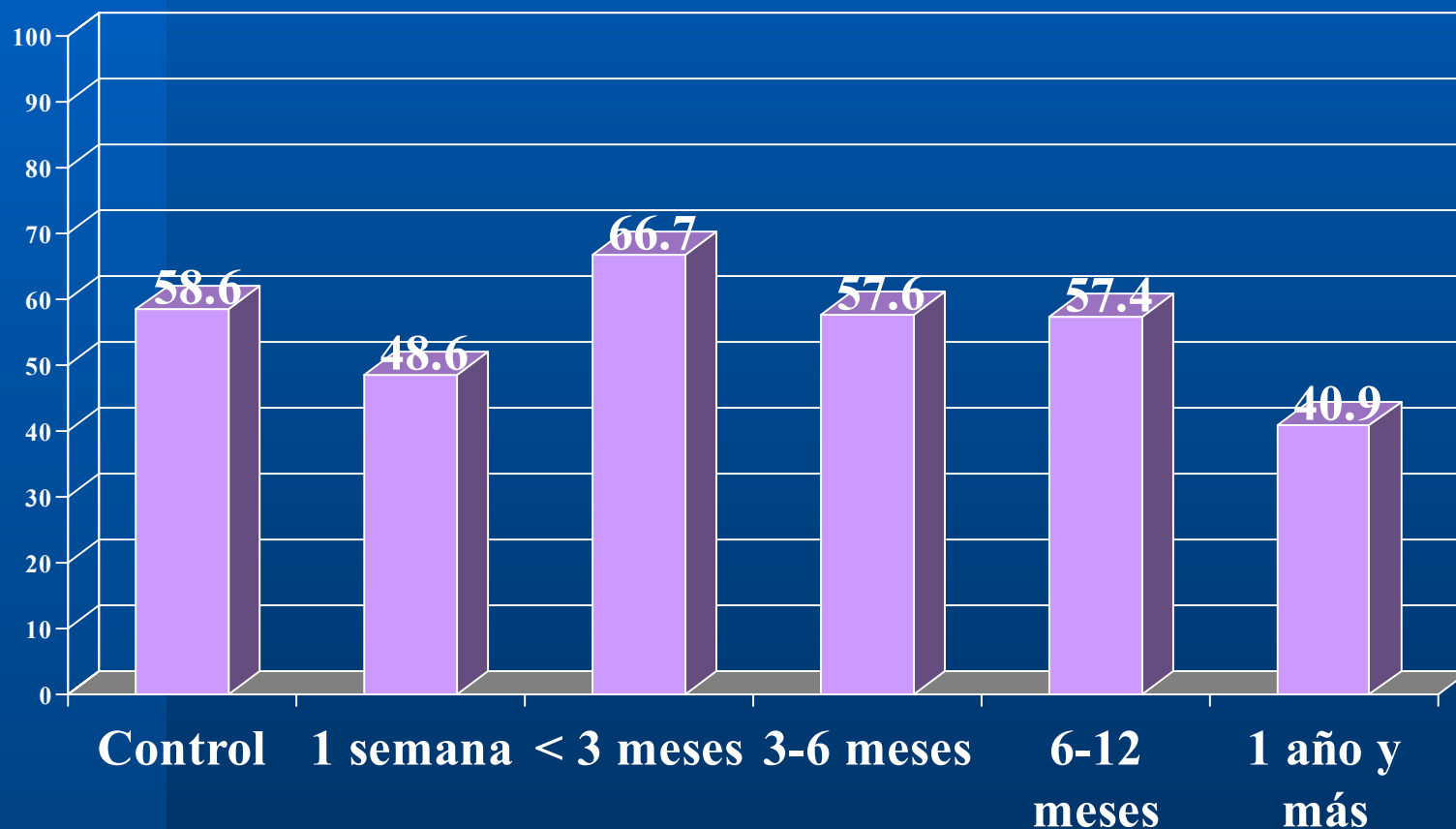

Anterior

Siguiente

# INCIDENCIA DE CONFLICTOS INTRAFAMILIARES ÚLTIMOS 6 MESES

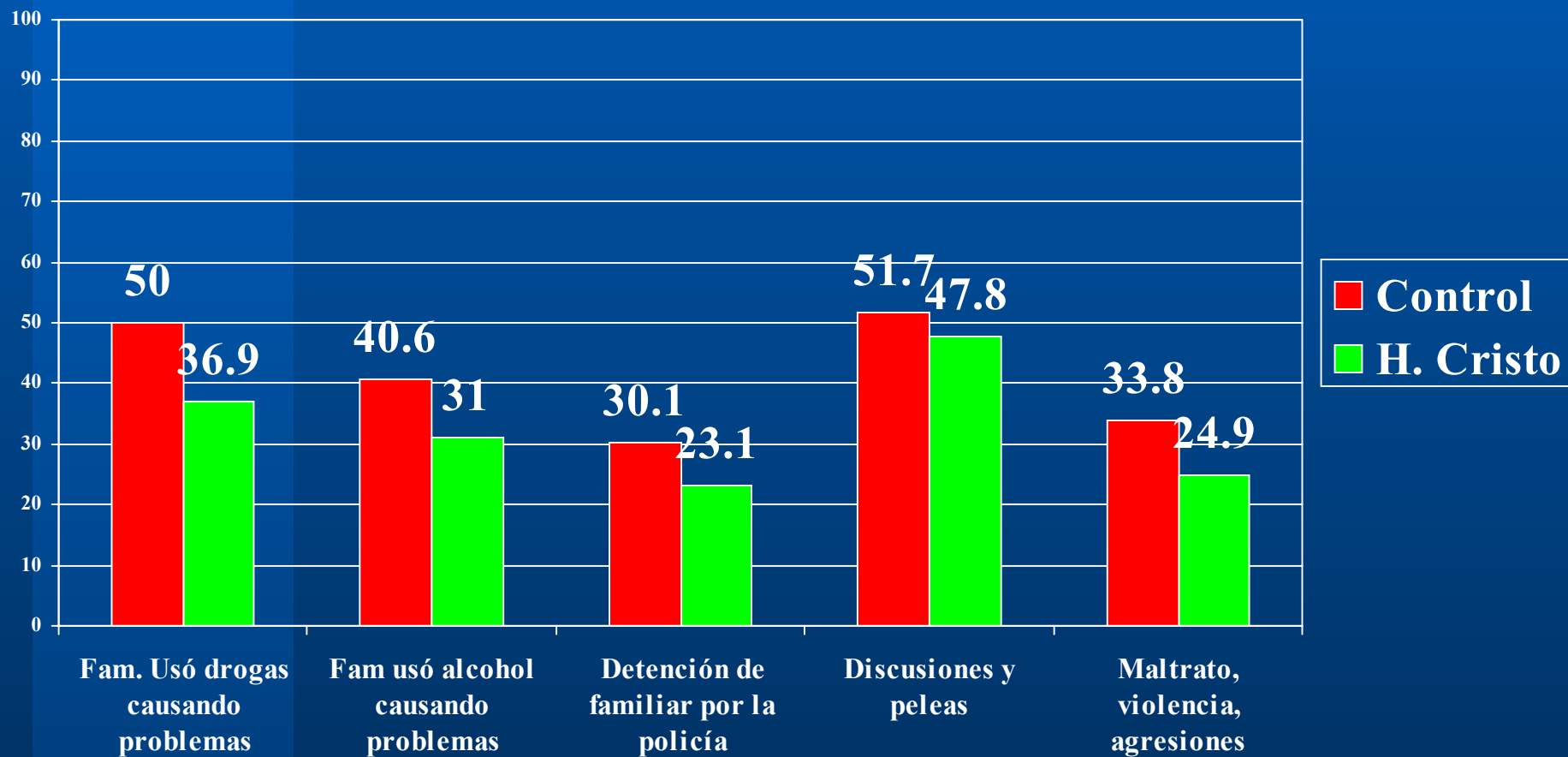

Anterior

Siguiente

# PUNTAJES DE LOS JÓVENES EN ESCALA DE PERCEPCIÓN DE LA CALIDAD DE LAS RELACIONES FAMILIARES POR TIEMPO TRATAMIENTO

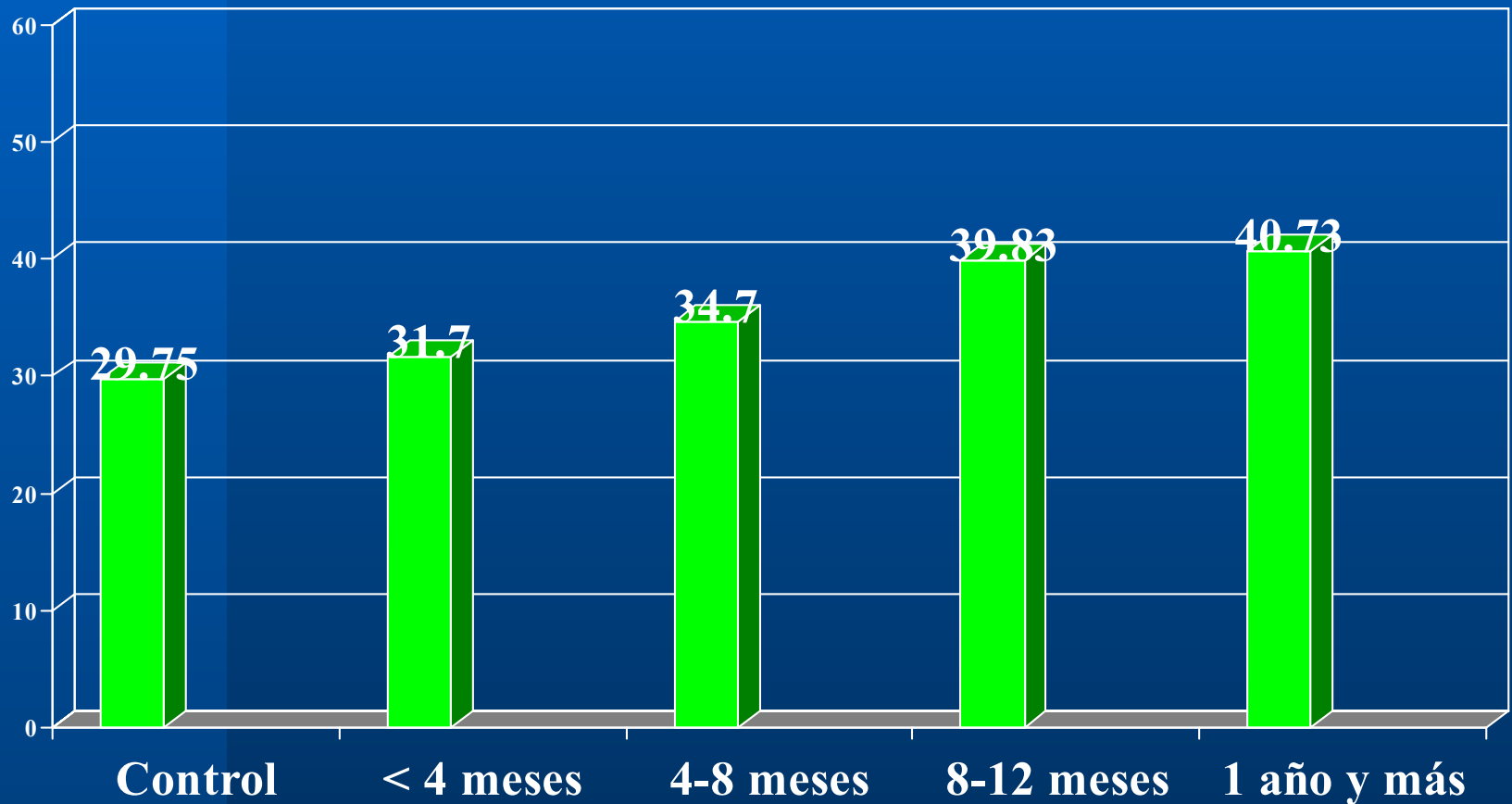

Anterior

Siguiente

# PORCENTAJE DE JÓVENES EN SITUACIÓN DE INSERCIÓN ESCOLAR Y LABORAL SEGÚN TIEMPO TRATAMIENTO

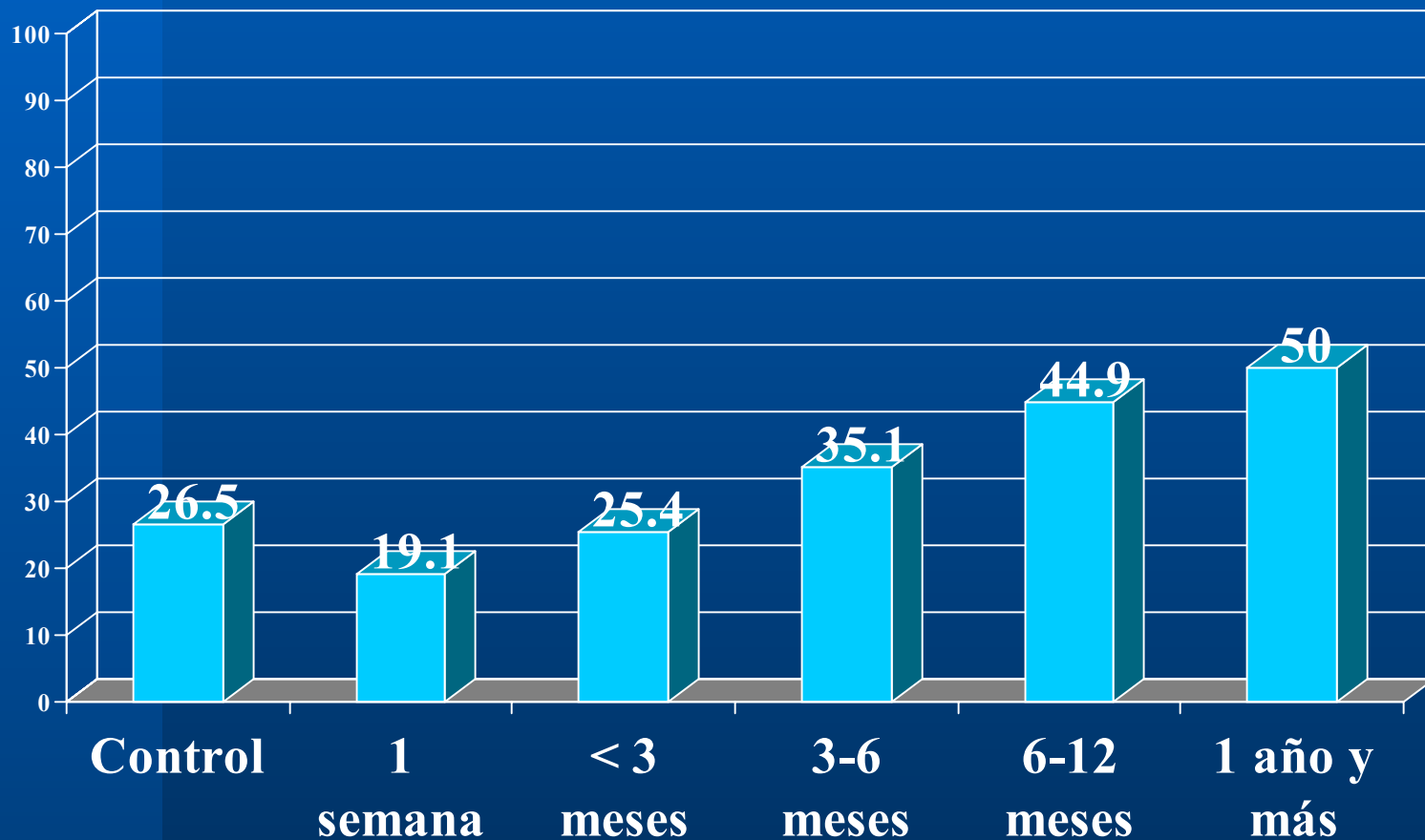

Anterior

Siguiente

# EMPLEO JORNADA COMPLETA Y TIEMPO TRATAMIENTO (en porcentajes)

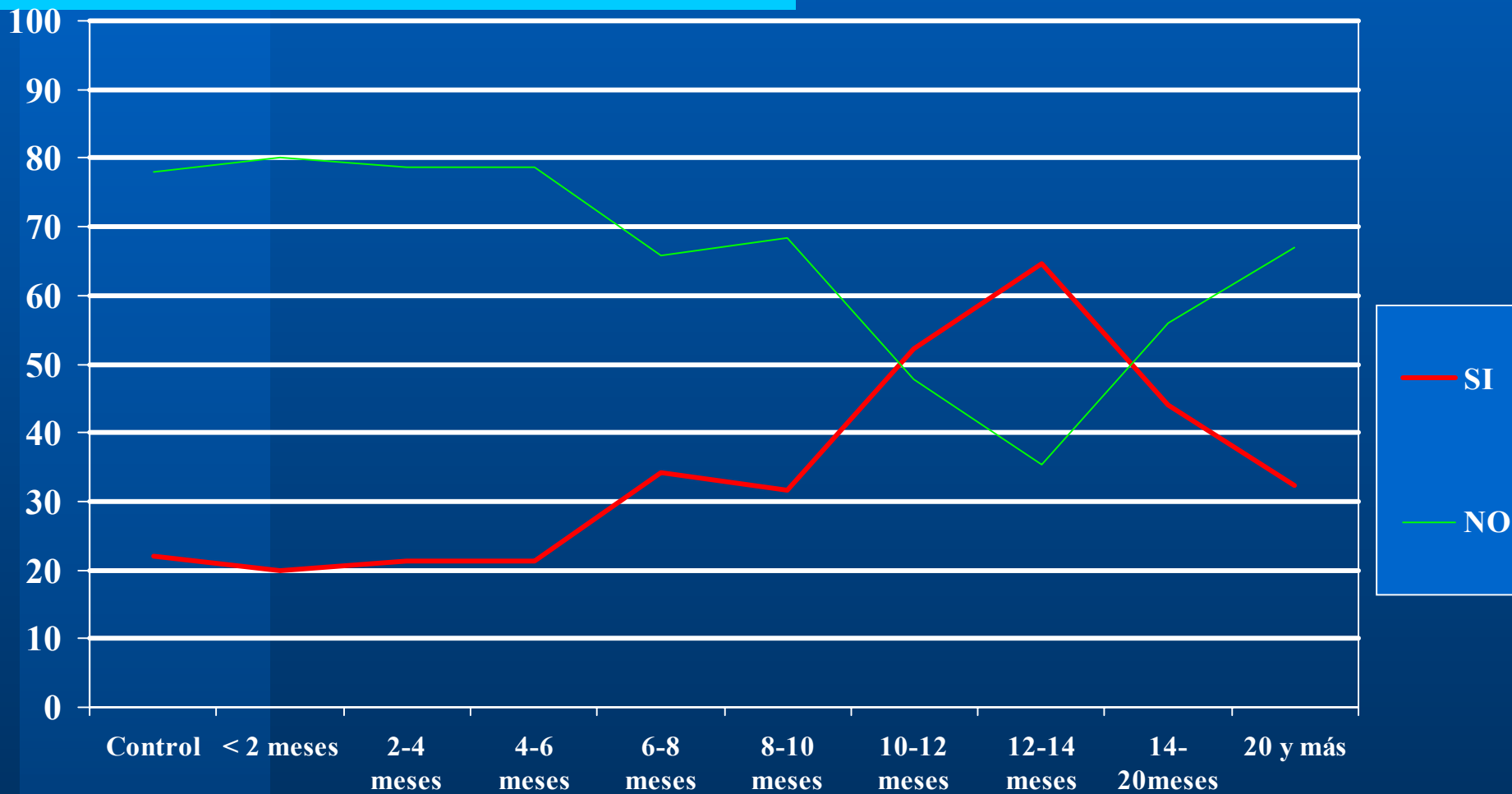

Anterior

Siguiente

# PORCENTAJE DE JÓVENES CON EMPLEO JORNADA COMPLETA SEGÚN ESCOLARIDAD Y TIEMPO TRATAMIENTO

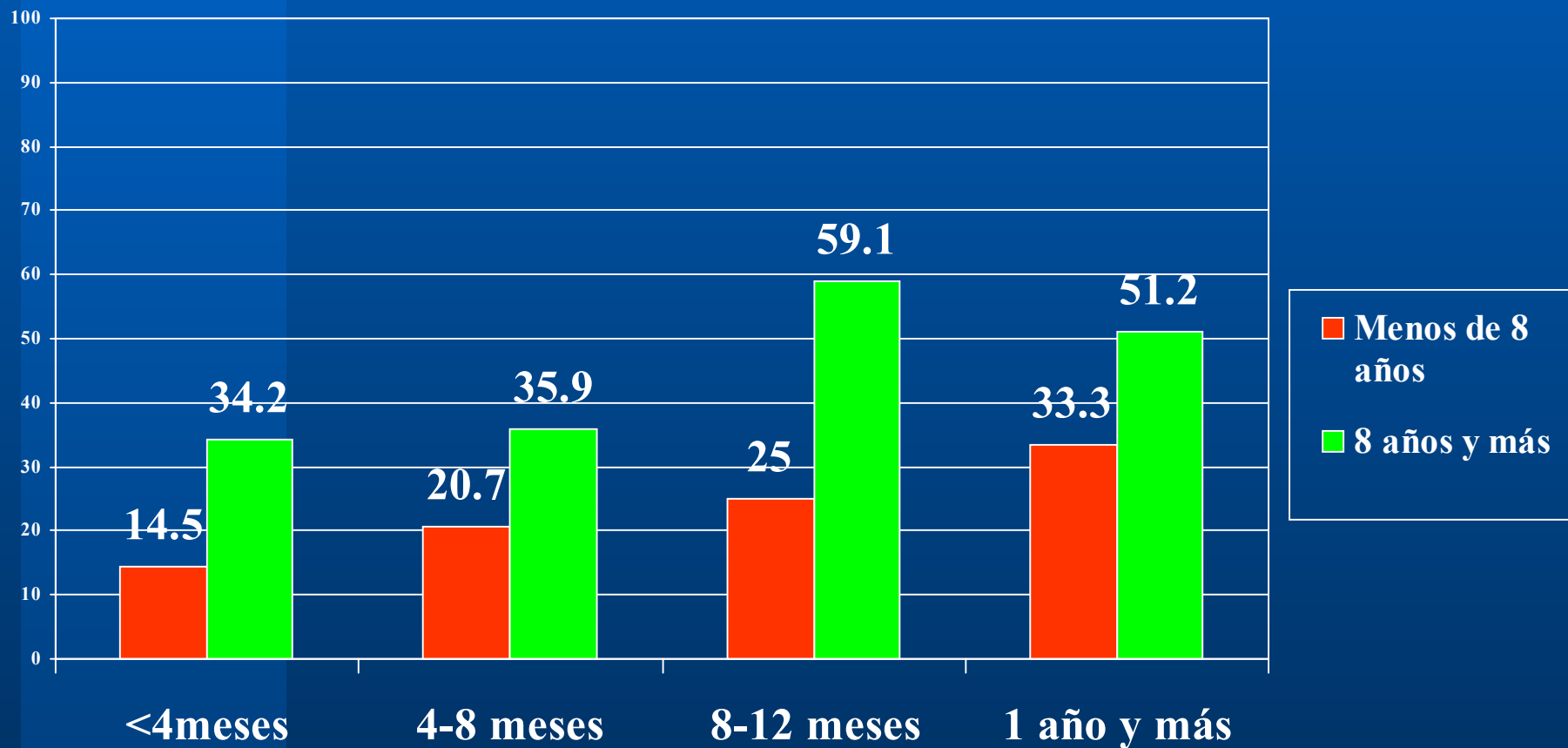

Anterior

Siguiente

# REINCIDENCIA EN CONDUCTAS DE RIESGO RELACIONADAS CON LAS DROGAS Y TIEMPO TRATAMIENTO

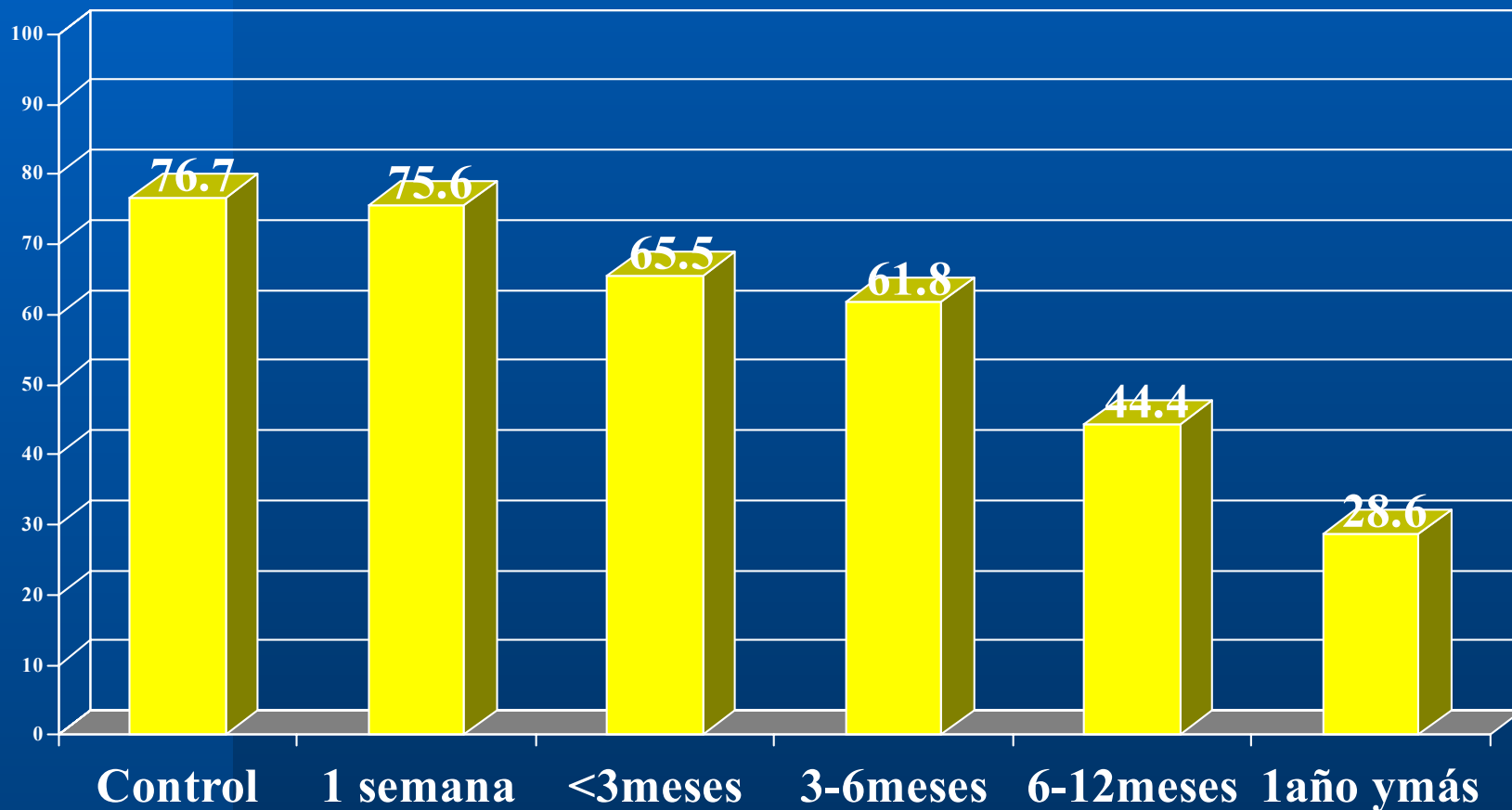

Anterior

Siguiente

# CONDUCTAS DE RIESGO RELACIONADAS CON LAS DROGAS. HOGAR DE CRISTO V/S GRUPO COMPARACIÓN

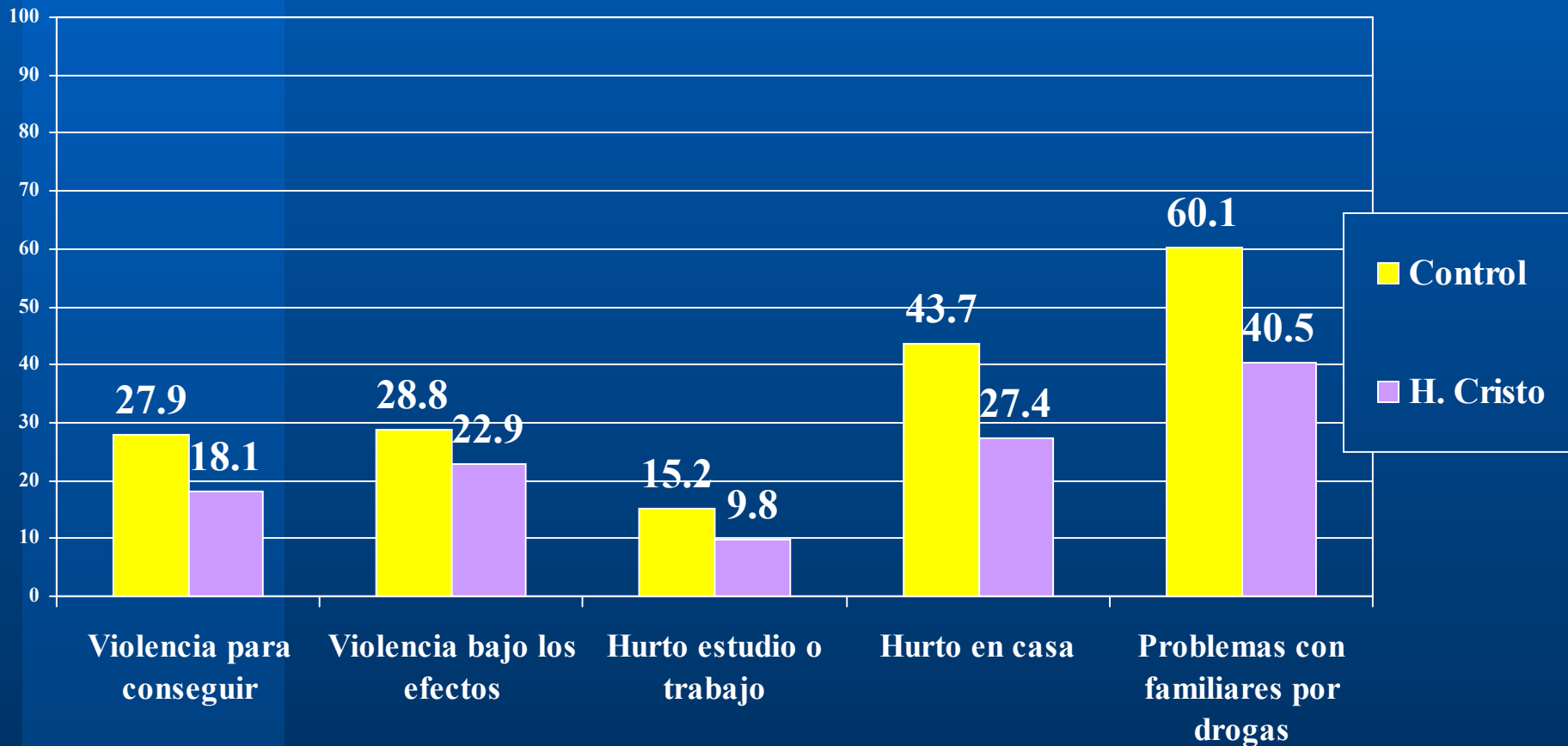

Anterior

Siguiente

# PUNTAJES DE LOS JÓVENES EN ESCALA DE AUTOESTIMA SEGÚN TIEMPO TRATAMIENTO

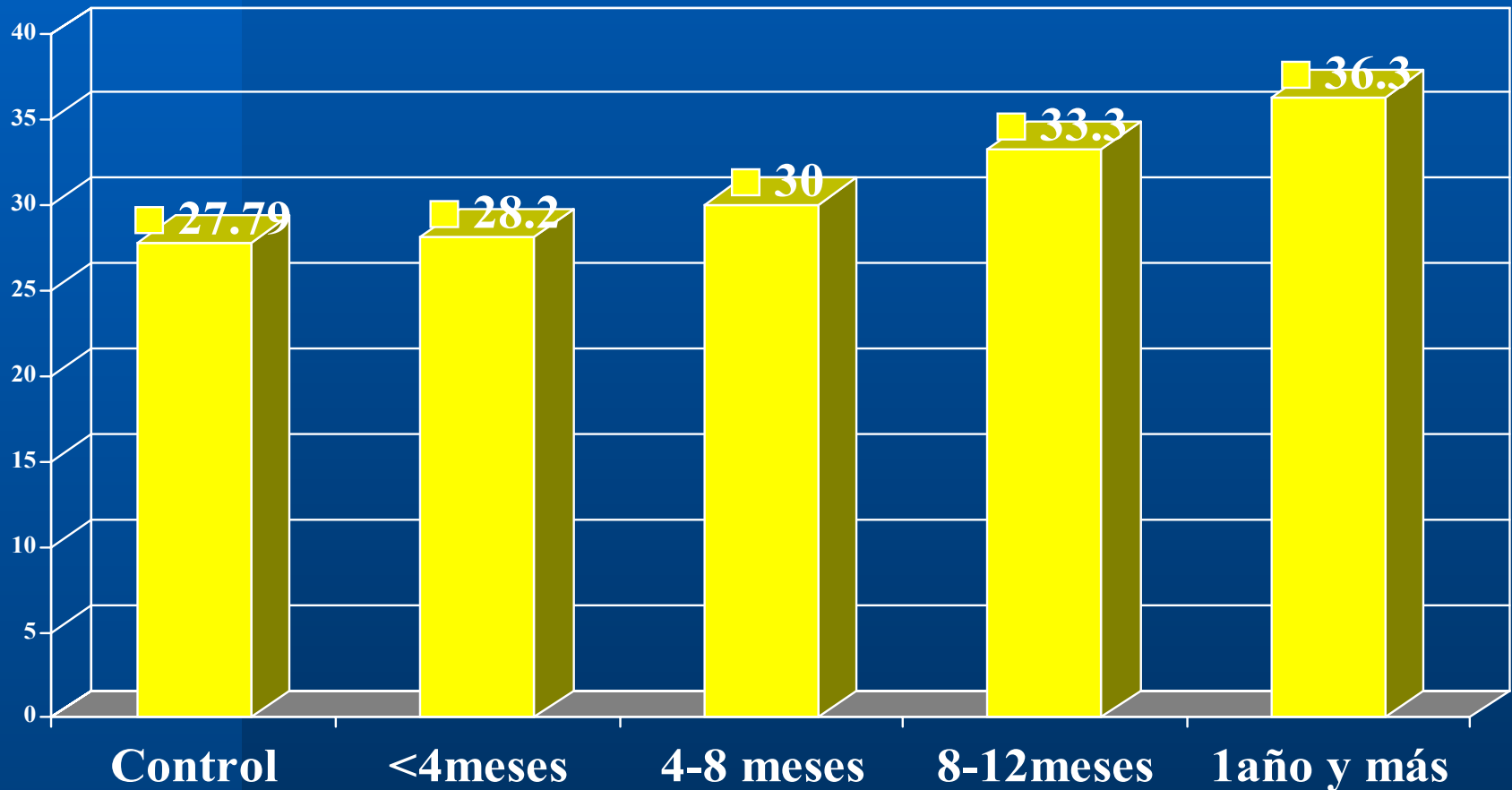

Anterior

Siguiente

# PUNTAJES DE LOS JÓVENES EN EL TEST DE PROBLEMAS DE SALUD MENTAL (DEPRESIÓN) GOLDBERG SEGÚN TIEMPO DE TRATAMIENTO

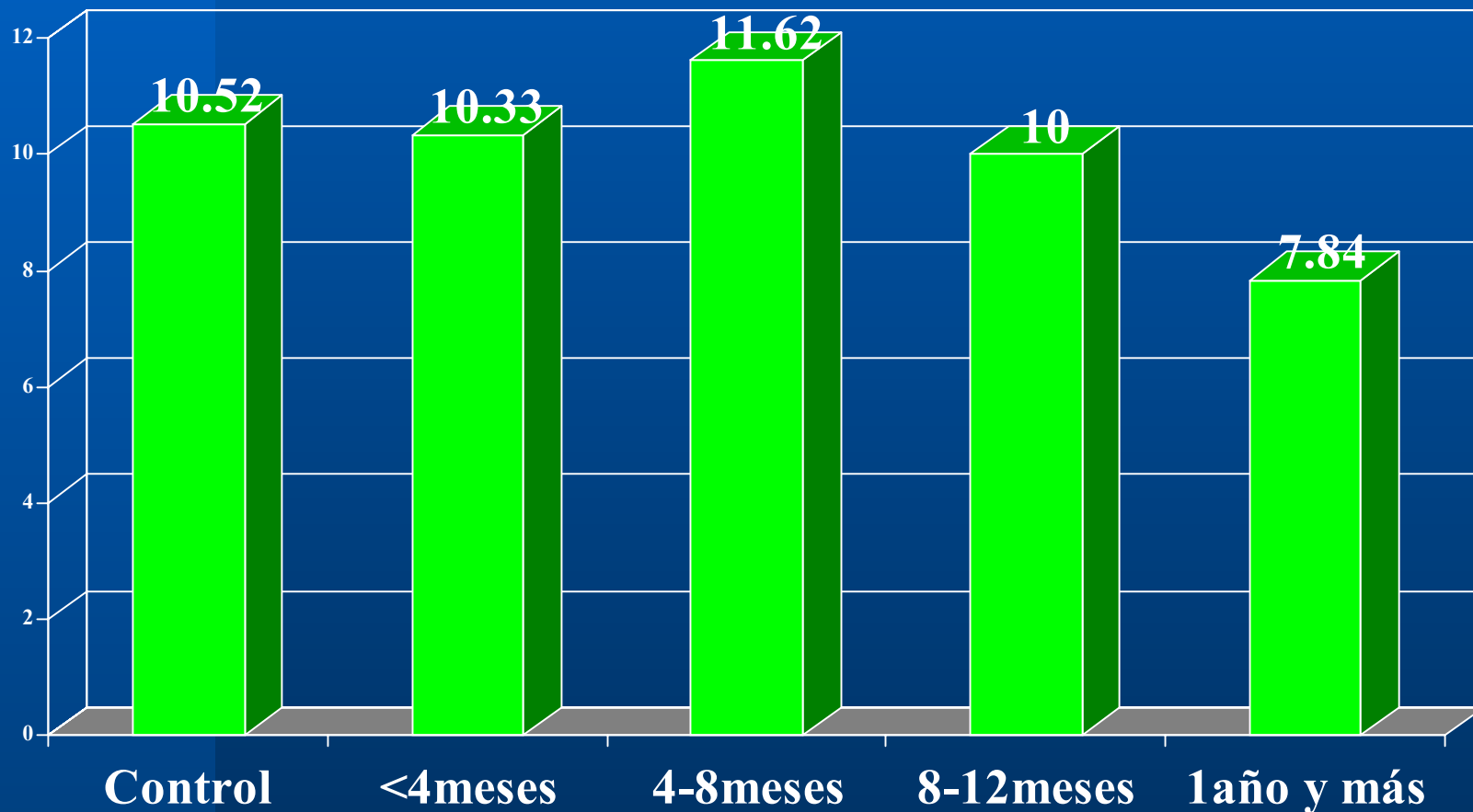

Anterior

Siguiente

# PORCENTAJES DE NO REINCIDENCIA EN INFRACCIONES DE LEY Y TIEMPO DE TRATAMIENTO

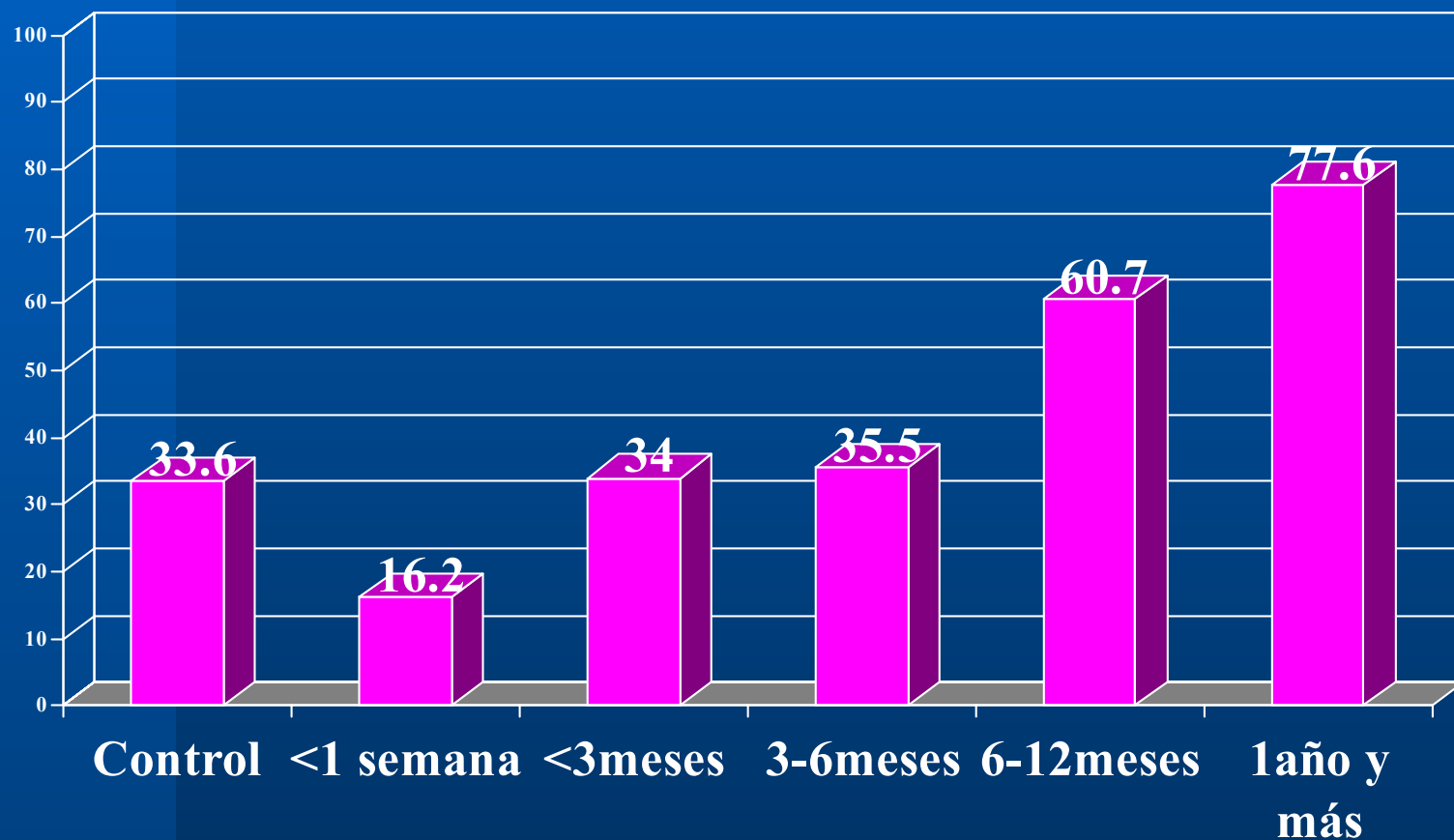

Anterior

Siguiente

# REINCIDENCIA EN INFRACCIONES DE LEY SEGÚN TIEMPO DE TRATAMIENTO

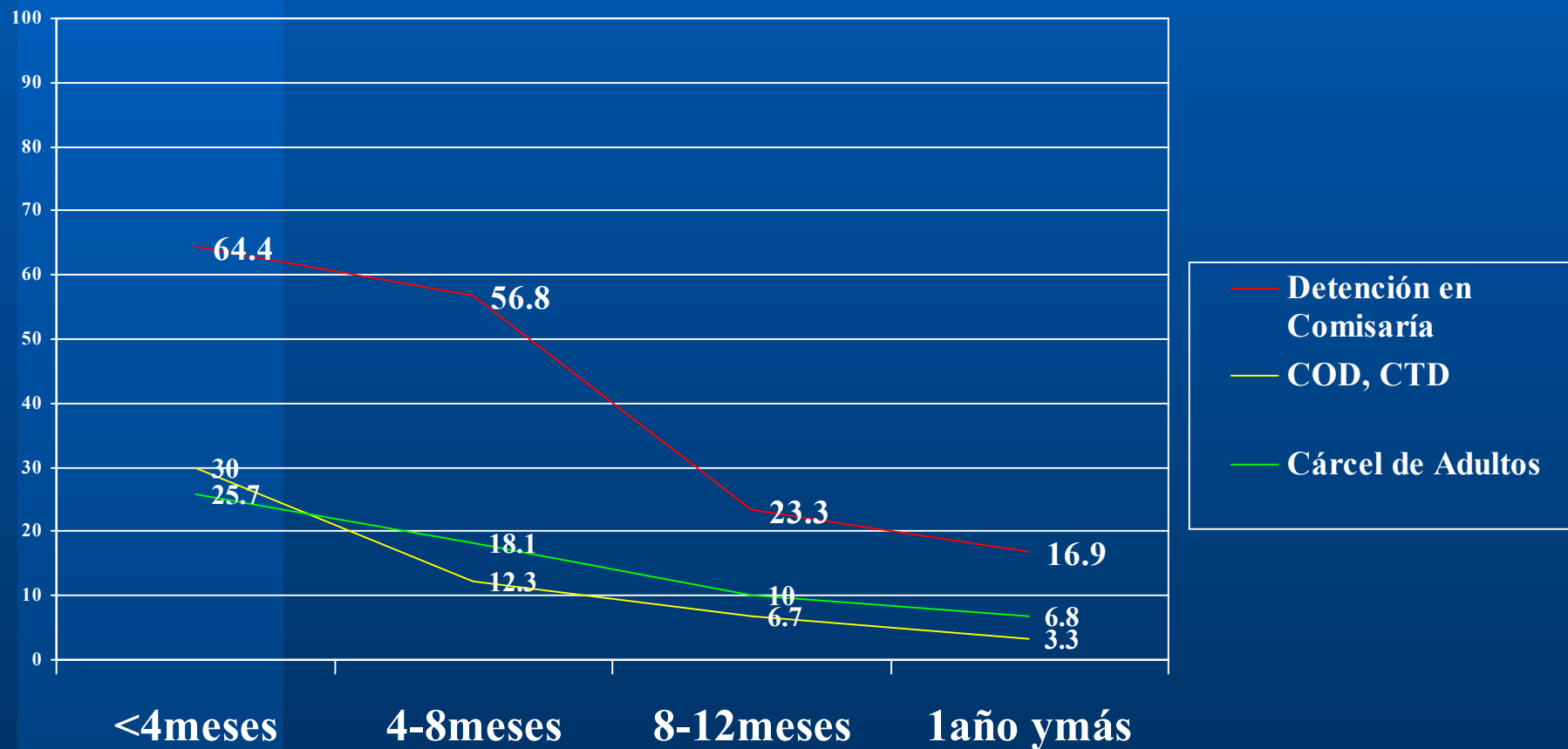

Anterior

Siguiente

# CAUSALES DE PROBLEMAS LEGALES Y TIEMPO TRATAMIENTO (en %)

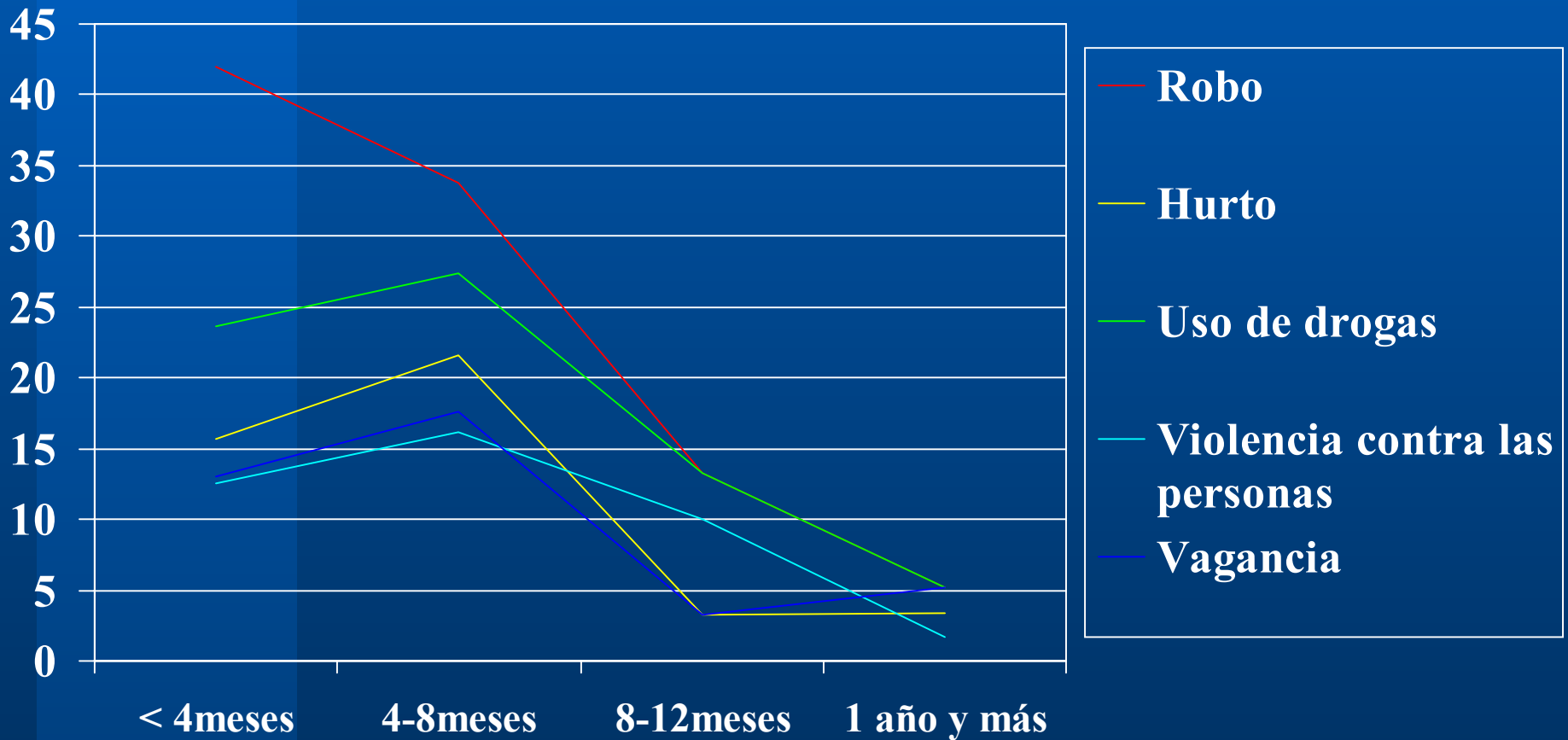

Anterior

Siguiente

# TERCERA PARTE. ANÁLISIS DE LA RETENCIÓN

LA RETENCIÓN ES UN INDICADOR DE LA CAPACIDAD QUE TIENE UN PROGRAMA DE LOGRAR QUE SUS USUARIOS PERMANEZCAN EL TIEMPO MÍNIMO NECESARIO PARA OBTENER RESULTADOS CON LA INTERVENCIÓN.

LOS RESULTADOS DEL ESTUDIO MUESTRAN QUE A PARTIR DE LOS 8-10 MESES DE TRATAMIENTO LOS PORCENTAJES DE ÉXITO SUPERAN EL 50%.

# MEDIANAS DE RETENCIÓN (en meses)

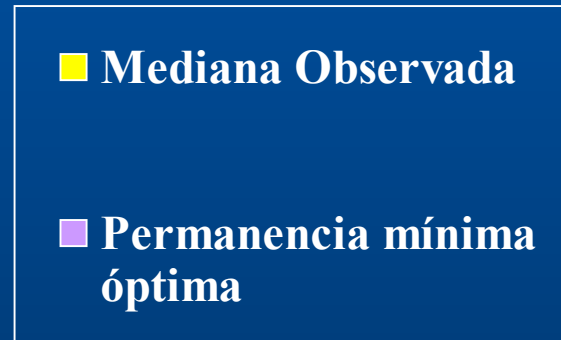
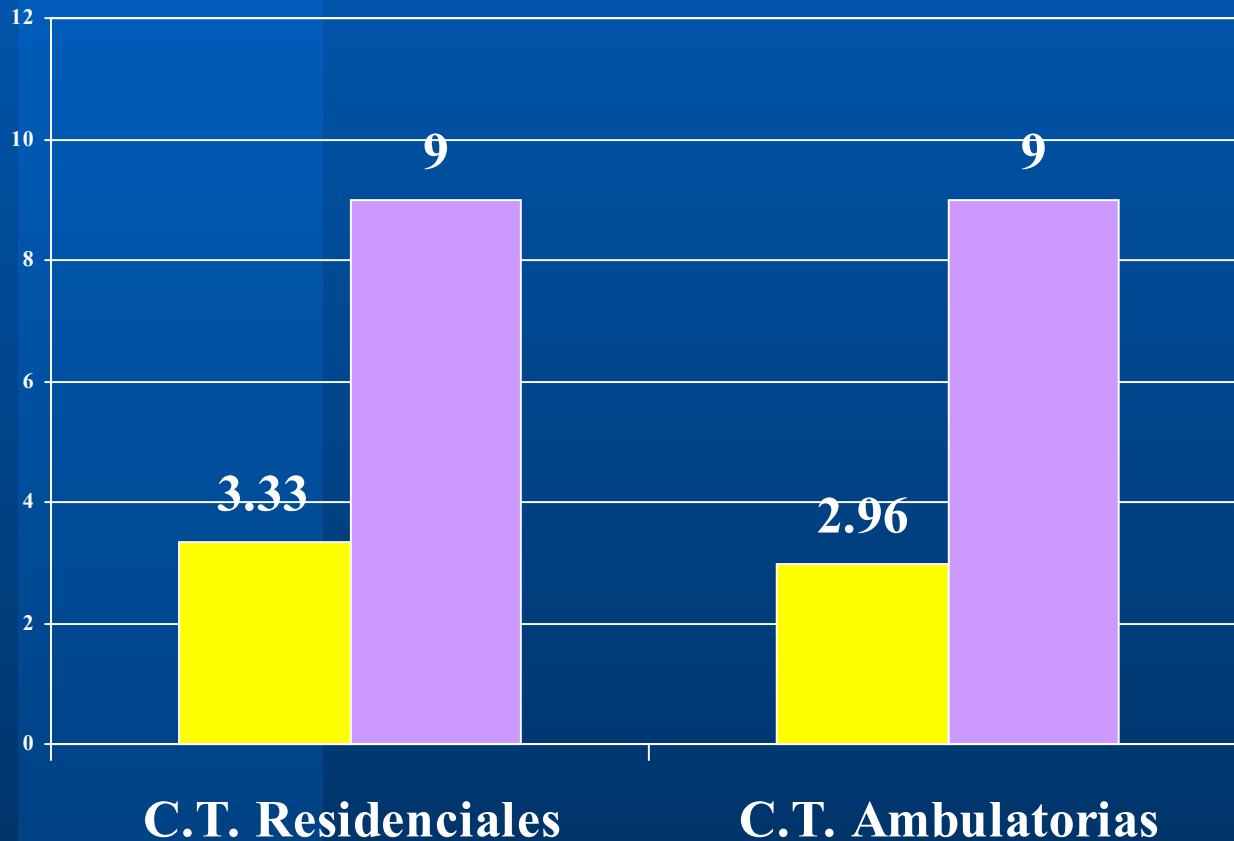

Anterior

Siguiente

# MEDIANAS DE RETENCION (en meses)

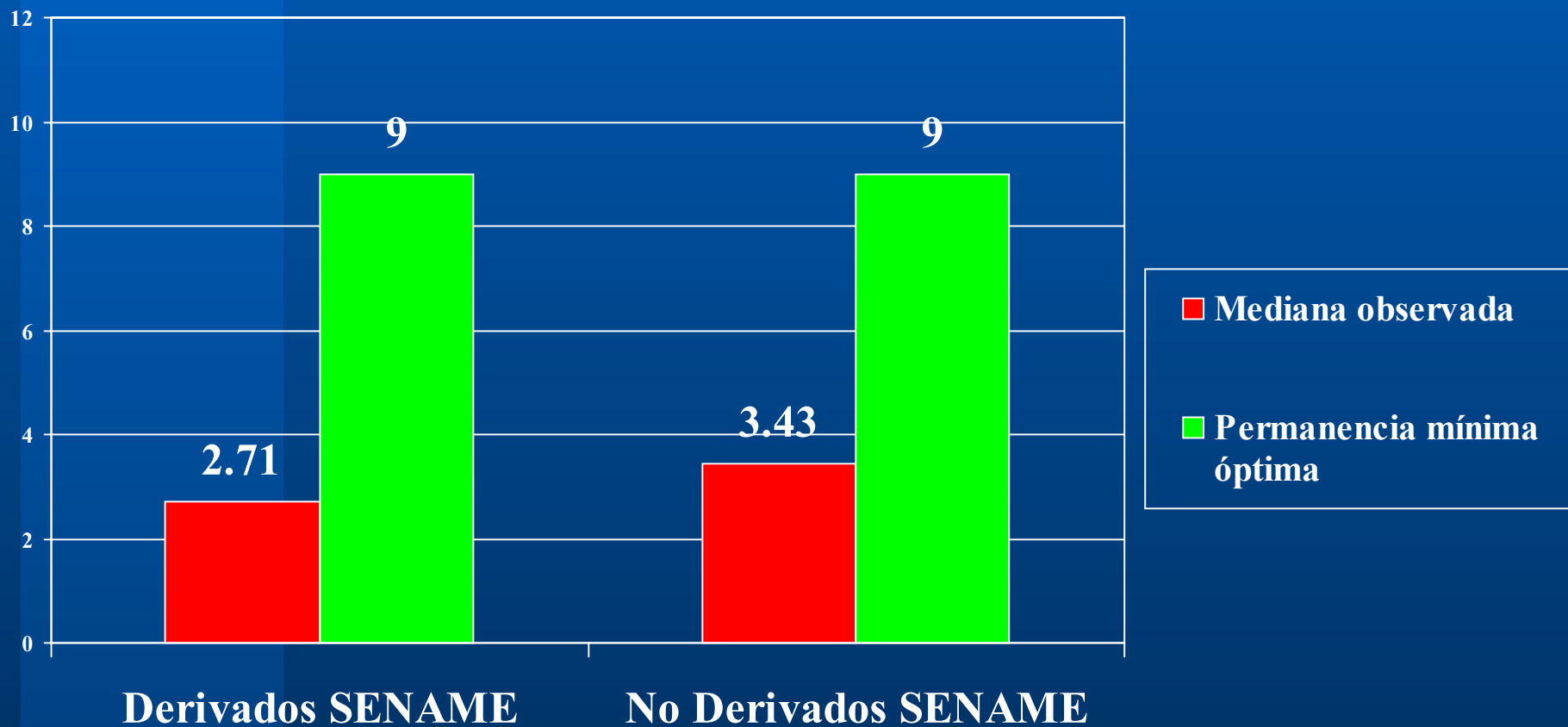

Anterior

Siguiente

# PERCENTILES DE RETENCIÓN (en meses)

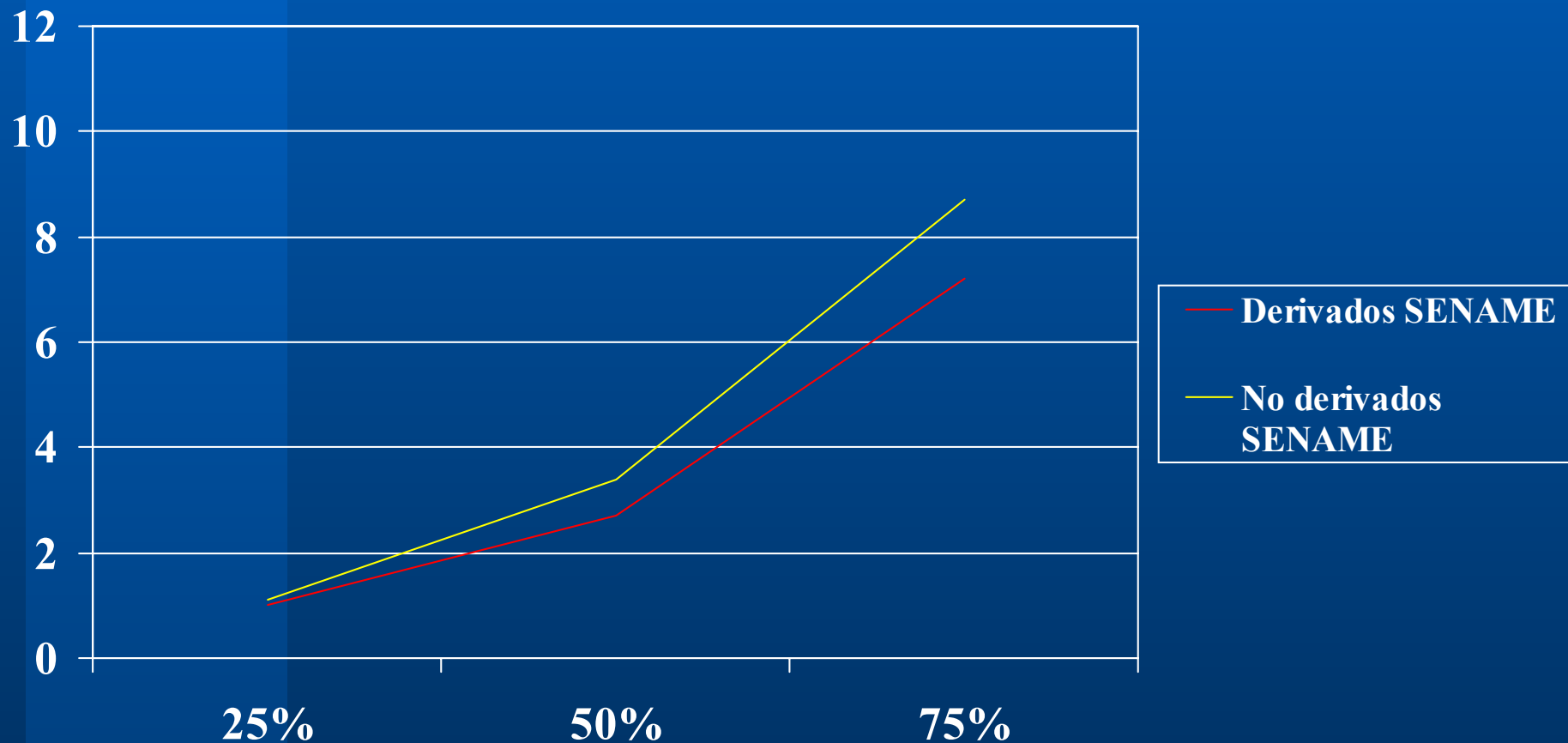

Anterior

Siguiente